



www.ebodaq.com

보닥 인테리어필름 디지털 샘플북 출시

QR코드를 스캔하여 온라인으로도 보닥 인테리어필름을 만나보세요



현대 L&C

2025
2026

HYUNDAI L&C
Bodaq

INTERIOR FILM

HYUNDAI

현대 L&C



Index.

01 BASIC S, PNC, PNT, ZSW, PTW, SMT, CP, HS, LM, LS

S				PNC		PTW		SMT	
 S115	15	 S179	15	 S216	15	 S250	13	 PNC54	11
 S126	15	 S181	15	 S217	14	 S251	14	 PNC55	09
 S127	14	 S183	15	 S218	14	 S252	14	 PNC56	11
 S128	15	 S185	14	 S219	13	 S253	14	 PNC57	11
 S140	15	 S186	13	 S230	14	 S254	13	 PNC58	10
 S141	15	 S188	13	 S231	15	 S255	15	 PNC59	10
 S143	15	 S189	13	 S232	13	 S256	15	PNT	
 S145	14	 S194	14	 S233	14	 S257	15	 PNT01	20
 S146	13	 S195	14	 S234	14	 S258	15	 PNT02	20
 S147	13	 S197	15	 S235	15	 S259	15	 PNT03	20
 S149	15	 S198	14	 S236	15	 S260	15	 PNT04	20
 S150	13	 S200	14	 S237	14	PNC		 PNT05	20
 S153	14	 S201	14	 S238	14	 PNC41	11	 PNT07	20
 S156	15	 S202	14	 S239	14	 PNC42	10	 PNT08	20
 S157	15	 S204	14	 S240	15	 PNC43	11	 PNT09	20
 S158	15	 S207	14	 S241	14	 PNC44	10	 PNT10	20
 S159	15	 S208	15	 S242	14	 PNC45	11	ZSW	
 S166	13	 S209	15	 S243	15	 PNC46	11	 ZSW04	18
 S169	13	 S210	15	 S244	15	 PNC47	09	PTW	
 S173	13	 S211	15	 S245	15	 PNC49	09	 PTW01	18
 S175	13	 S212	14	 S246	14	 PNC50	10	 PTW02	18
 S176	15	 S213	13	 S247	14	 PNC51	09	 PTW03	18
 S177	15	 S214	14	 S248	14	 PNC52	09	 PTW04	19
 S178	15	 S215	14	 S249	14	 PNC53	10	 PTW05	19

SMT	
 SMT14	16
 SMT15	17
 SMT16	16
 SMT17	16
 SMT18	17
 SMT19	16
 SMT20	17
 SMT21	16
 SMT22	17
 SMT23	17
 SMT24	16

SMT	
 SMT01	16
 SMT02	16
 SMT03	16
 SMT04	16
 SMT05	17
 SMT06	17
 SMT07	17
 SMT08	17
 SMT10	17
 SMT11	17
 SMT12	16
 SMT13	16

CP	
 CP202	21

HS	
 HS204	21

LM	
 LM202	21

LS	
 LS102	21
 LS103	21
 LS104	21
 LS106	21

02 WOOD LW, SPW, ZX, W

LW		SPW				ZX				W										
	LW101	47		SPW15	63		SPW55	71		ZX102	83		ZX155	82		W177	92		W727	91
	LW102	46		SPW16	63		SPW56	51		ZX103	82		ZX156	83		W183	89		W816	92
	LW103	47		SPW17	72		SPW57	51		ZX104	85		ZX157	86		W189	87		W823	92
	LW104	49		SPW18	72		SPW58	54		ZX107	84		ZX158	85		W192	90		W842	92
	LW105	48		SPW19	78		SPW59	54		ZX108	84		ZX159	84		W196	87		W845	89
	LW106	49		SPW20	78	NEW	SPW60	51		ZX109	84		ZX161	82		W198	87		W863	87
NEW	LW107	40		SPW22	57		SPW61	62		ZX110	84		ZX162	83		W200	89		W864	91
NEW	LW108	39		SPW23	57		SPW62	62		ZX111	84		ZX163	83		W206	92		W867	89
NEW	LW109	41		SPW24	55		SPW63	65		ZX113	83		ZX165	82		W207	92		W870	91
NEW	LW110	32		SPW25	55		SPW64	65		ZX114	84		ZX166	82		W260	92		W871	88
NEW	LW111	31		SPW26	67		SPW65	65		ZX116	85		ZX169	85		W301	88		W874	90
NEW	LW112	33		SPW27	67		SPW66	68		ZX118	85		ZX170	82		W302	92		W877	88
NEW	LW113	36		SPW28	67		SPW67	68		ZX119	85		ZX171	82		W351	88		W878	88
NEW	LW114	37		SPW29	64		SPW68	66		ZX123	85		ZX172	84		W357	90		W879	89
NEW	LW115	35		SPW30	64		SPW69	66		ZX124	85		ZX173	84		W375	88		W880	91
NEW	LW116	29		SPW40	50		SPW70	61		ZX125	86		ZX174	86		W376	92		W881	90
NEW	LW117	29		SPW41	81		SPW71	61		ZX126	85		ZX175	86		W388	90	NEW	W882	87
NEW	LW118	44		SPW42	81		SPW72	77		ZX129	86		ZX176	82		W389	88	NEW	W883	93
NEW	LW119	45		SPW43	59		SPW73	77		ZX130	83		ZX177	83		W390	89		W933	87
NEW	LW120	43		SPW44	59		SPW90	60		ZX132	84		ZX178	82		W401	89		W935	87
SPW				SPW45	56		SPW91	70		ZX133	85	NEW	ZX179	83		W504	89		W937	87
	SPW01	80		SPW46	56		SPW92	70		ZX134	86	NEW	ZX180	82		W508	92		W942	91
	SPW02	80		SPW47	79		SPW94	73		ZX137	84	W			W528	90		W943	92	
	SPW03	52		SPW48	79		SPW95	74		ZX141	86		W011	87		W531	89		W946	87
	SPW04	52		SPW49	75		SPW96	74		ZX144	83		W012	87		W538	89		W949	91
	SPW05	53		SPW50	75		SPW97	60		ZX145	83	NEW	W015	88		W632	90	NEW	W952	88
	SPW11	73		SPW51	76		SPW98	58		ZX149	84	NEW	W016	93		W638	92	NEW	W953	91
	SPW12	73		SPW52	76		SPW99	58		ZX152	83		W134	89		W681	92	NEW	W954	93
	SPW13	69		SPW53	53					ZX153	82		W141	92		W705	93	NEW	W955	93
	SPW14	69		SPW54	71					ZX154	85		W171	92		W722	93	NEW	W956	93

LIVING & CULTURE

삶이 문화가 되는 가장 현대적인 인테리어를
현대L&C에서 시작하세요.

A building expert, Hyundai L&C being a total interior enterprise of Hyundai Department Store Group has grown as a representative enterprise in Korea specializing in building materials.

CONTENTS

01 BASIC 08p	Premium Painted Concrete Solid Super Matt Painted Wood Premium Painted Wood Texture
02 WOOD 22p	Long Wood Origin Wood Premium Wood Standard Wood
03 NATURAL SURFACE 94p	Velvet Metal UMI Real Metal Natural Fabric Real Fabric Deep Emboss & Gold
04 STONE & MARBLE 104p	Premium Marble Stone & Marble



보닥 인테리어필름
디지털 샘플북 출시

QR코드를 스캔하여 온라인으로도 보닥 인테리어필름을 만나보세요.
www.ebodaq.com

Bodaq Digital Book

보닥 인테리어필름 디지털 샘플북 출시

시뮬레이션 보닥 인테리어필름을 다양한 주거공간(주방·거실·침실·현관·복도)과 상업공간(호텔·병원·오피스·매장·카페·은행·어린이집)에 시뮬레이션해 볼 수 있습니다.

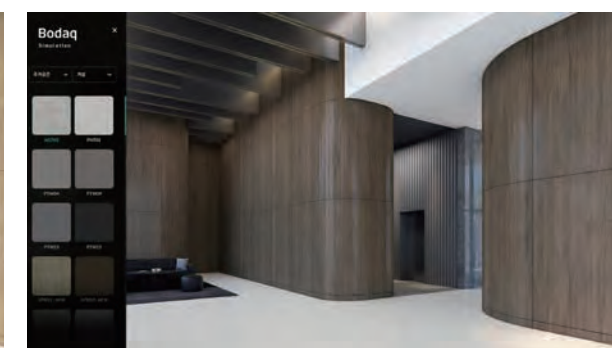

온라인 전시장 3D VR 파노라마 방식으로 제작된 보닥 온라인 전시장을 경험해 볼 수 있습니다.



제품 인덱스 보닥 전 제품의 패턴과 컬러는 물론 전폭 이미지와 패턴 동영상도 볼 수 있습니다.
(전폭 이미지와 패턴 동영상은 일부 패턴에 한함)

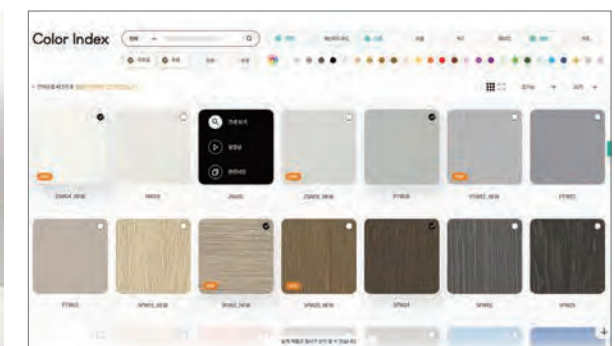

시공 갤러리 보닥 제품이 적용된 다양한 시공사례 이미지를 볼 수 있습니다.

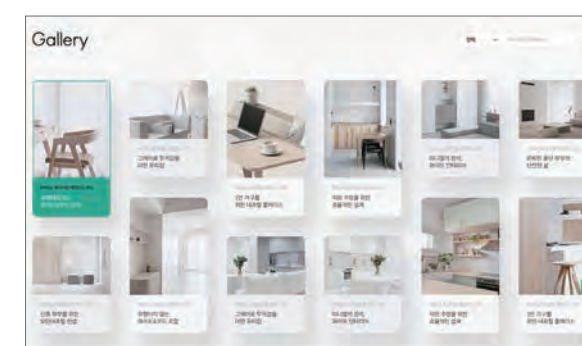

고객 지원 제품의 시공 가이드 동영상과 전자샘플북을 제공하고 제품 문의사항 등을 작성할 수 있습니다.



25-26 Trend Summary

현대L&C가 제안하는 인테리어 디자인 트렌드

지속되는 경기 침체와 불확실성으로 인해 일상에서 대단한 무언가를 성취하기가 점점 더 어려워지면서 큰 성공이나 이벤트보다는 보통의 하루를 무탈하게 보내는 것이 점점 더 중요해지고 있습니다. 여기에 지속적으로 몸과 마음의 건강과 안녕을 추구하는 웰니스가 더욱 확산되며 행복에 대한 가치관을 재정비하기 시작했습니다. 이번 인트렌드 세미나의 주제는 나의 좋은 기분을 유지하는 것에 초점을 맞춘 'GOOD MOOD 굿무드'로 삶의 모든 부분에서 웰니스를 지향하는 소비자들의 움직임과 디자인의 변화를 살펴봅니다.

Nordic Cabin



자연과 유대감을 느낄수 있는 개방감을 주는 공간

Social Backgrounds

Cold-climate Cachet 추운 기후 피난처

Nocturnal Life 야간 생활

No Tech 노테크

Design Keywords

Cabincore 미니멀한 톤의 자연스러운 목재 인테리어

Inside Out 자연을 충분히 느낄 수 있도록 개방감을 주는 공간

Resilience 극한의 기후로부터 생명을 보호할 수 있는 쉼터

Wholegrain	SPW59
Sepia	LW106
Italian Straw	SPW64
Red Ochre	S252
Pesto	S202

Color 따뜻하고 네추럴한 색감의 우드 계열과 아늑한 느낌의 짙은 브라운, 그린 계열의 팔레트

Material 자연스러운 나무의 무늬결과 웅이가 돋보이는 우드 마감과 따뜻한 분위기를 연출하는 패브릭 소재

Super High



시니어 세대를 중심으로 한 하이엔드 주거 공간

Social Backgrounds

Life Curating 라이프 큐레이팅

Age Positive 긍정적 연령 인식

Well-aging 건강하게 나이들기

Design Keywords

High Rise Living 자부심과 성취감을 주는 조망권을 보유한 고층생활

Jewel Surface 공간에 주얼리처럼 포인트가 되는 프리미엄 마감재

Medical Spa 삶의 모든 측면에서 메디컬 웰빙을 지향하는 공간

Lacquer	PNC52
Spumante	PNC43
Sepia Rose	VM905
Windward Blue	VM904
Tap Shoe	NS804

Color 고급스러운 베이지 컬러들로 우아한 분위기와 함께, 포인트가 되는 실버 블루와 짙은 블랙 컬러 조합의 팔레트

Material 차갑고 중후한 느낌의 대리석, 메탈 소재와 함께 온화한 무드를 연출하는 스톤 소재

Joy-conomy



진정한 웰니스를 위한 모든 것에 집중하는 공간

Social Backgrounds

Get Well Boom 웰니스 붐

Wonder & Joy 경이로움과 기쁨

Lucky Girl Thinking 럭키걸 마인드

Design Keywords

Glimmer Vibe 시각적 집중도와 감각적 경험을 높이는 컬러 인테리어

Cuterior 반려동물과 공존하는 공간

Re-energized 피트니스가 결합된

Gold Fusion	S146
Peridot	S219
Rose of Sharon	S250
Purple Heather	S249
Country Air	W882

Color 머스타드, 그린, 로지 컬러와 결합된 패일한 분위기의 쿨톤 컬러가 가미된 색감 팔레트

Material 나뭇결이 돋보이는 벌우드와 조직감이 드러내는 카펫 소재

Commercial Space Proposal

상업공간 제안

#편안한 오피스 #패브릭 인테리어 #조용한 럭셔리

눈이 피로하지 않은 다크브라운 컬러의 시원한 나뭇결을 가진 롱우드 **LW119**와 고급스러운 조직감을 가진 천연 패브릭 **NF902**으로 무게감 있고 편안한 오피스 공간을 경험해보세요.



Herringbone

NF902



Ebony Oak

LW119

Bodaq X Q'PID·Q'ube

인테리어 필름 보닥 X 실크 벽지 큐피트·큐브

#화이트 인테리어 #컬러맞춤 시공 #벽 물딩 맞춤

현대L&C의 인테리어 필름 '보닥' & 실크 벽지 '큐피트', '큐브' 조합으로 깔끔한 화이트 인테리어를 연출해보세요.
벽지와 물딩 컬러를 맞추어 완성도 높고 센스 있는 인테리어 마감 구현이 가능합니다.

Cream
White
크림 화이트

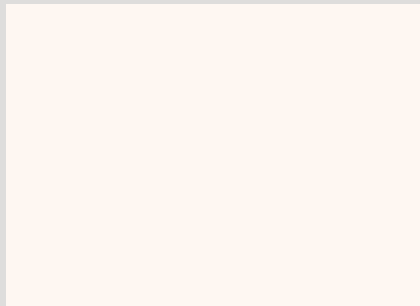

S245

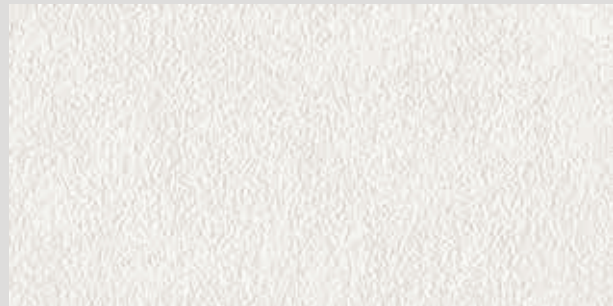

Q'PID 5075-4

Pure
White
퓨어 화이트

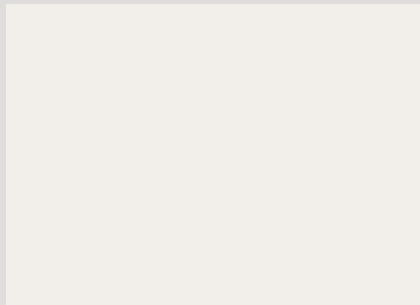

S260

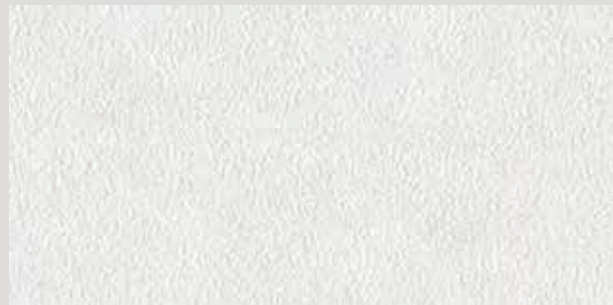

Q'PID 5071-1

Pale
White
페일 화이트

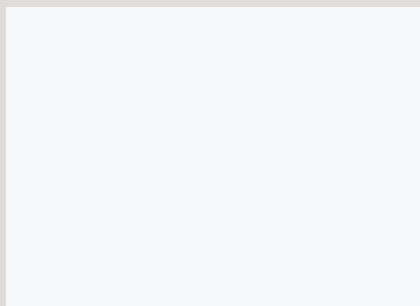

S243

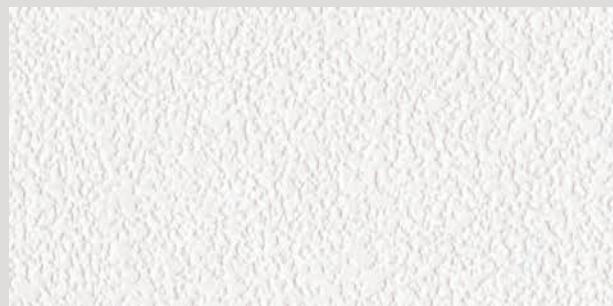

Q'ube 7051-1

Cotton
White
코튼 화이트

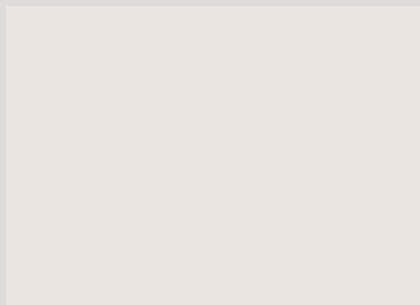

S244

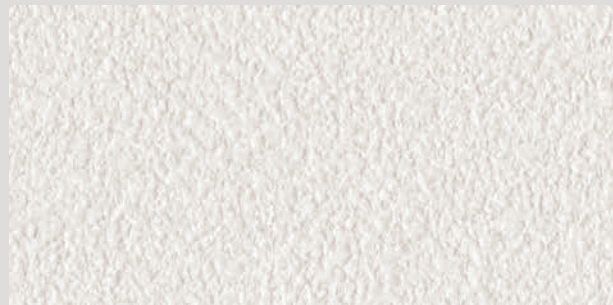

Q'ube 7052-2

Bodaq X LIVART

인테리어 필름 보닥 X 리바트

우수한 퀄리티의 리바트 가구와 똑같은 컬러의 보닥 필름을 함께 시공해 깔끔한 홈인테리어를 연출해보세요.

Basic



Solid

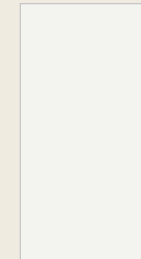

S255

L 매트 화이트

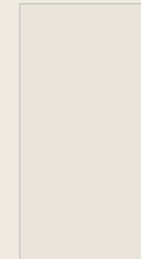

S256

L 매트 아이보리



S257

L 매트 샌드



S258

L 센슈얼 그레이

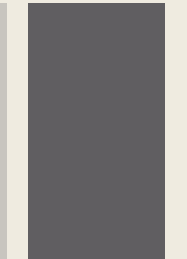

S259

L 차콜 그레이

Premium Painted Concrete

PNC55

L 콘크리트 화이트

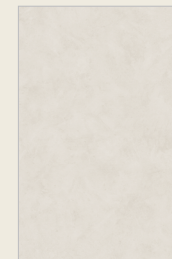

PNC56

L 라이트 그레이

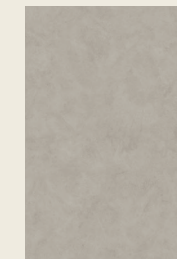

PNC57

L 다크 스톤

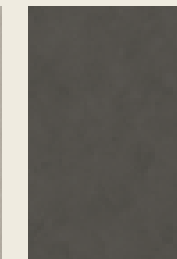

PNC55 리바트 콘크리트 화이트

Origin Wood



SPW60 리바트 카멜 오크

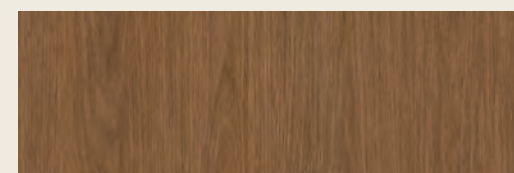

SPW60

L 카멜 오크

Wood

Premium Wood



ZX180 리바트 위시드 오크

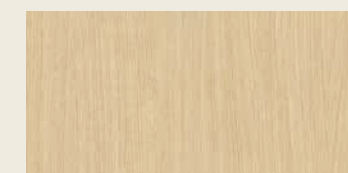

ZX179

L 헤이미시 오크

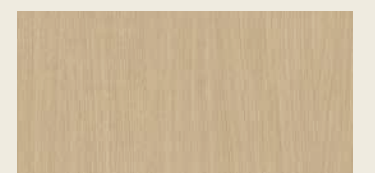

ZX180

L 위시드 오크



HYUNDAI L&C 2025 — 2026
BODAQ INTERIOR FILM
NEW COLLECTION

Premium Painted Concrete
Solid
Super Matt
Painted Wood
Premium Painted Wood
Texture



L 리바트 매칭 필름 ● 방염 ● 비방염



Stucco

● ● PNC51

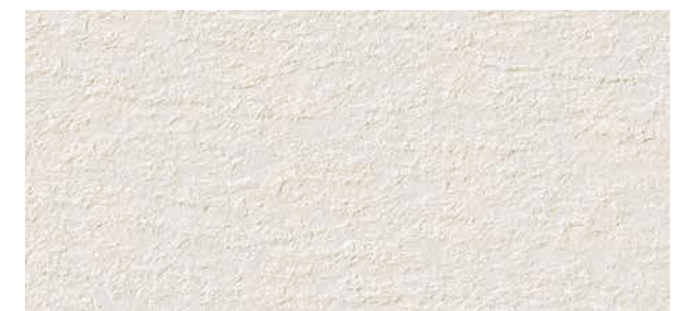

Slate

● ● PNC47

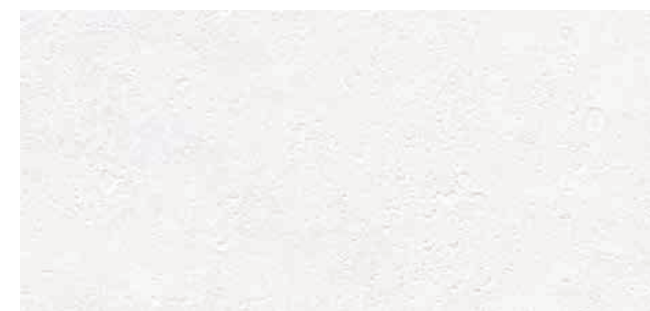

Moon Stone

● ● PNC52



Moon Stone

● ● PNC49



콘크리트 화이트

L NEW ● ● PNC55

Premium **Painted Concrete**

회벽을 바른 듯, 콘크리트 특유의 리얼한 질감과 부드러운 음영이 느껴지는 보닥 페인티드 콘크리트 시리즈로 정제되고 내추럴한 공간을 연출하세요.



Stucco

● ● PNC44



Sand Stone

NEW ● ● PNC58



Stone Blast

● ● PNC42



Sand Stone

NEW ● ● PNC59

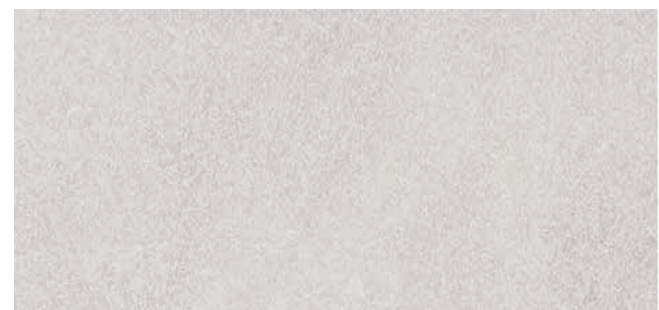

Stone Blast

● ● PNC53



Moon Stone

● ● PNC50

L 리바트 매칭 필름 ● 방염 ● 비방염

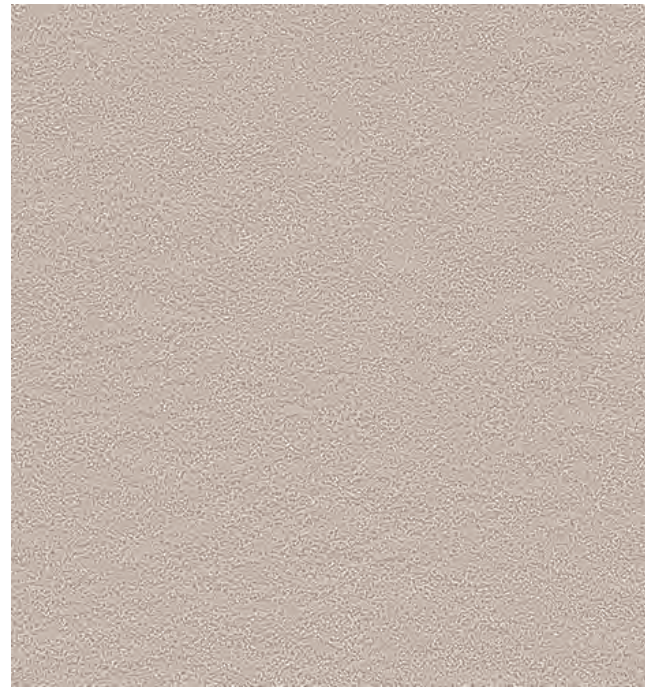

Stone Blast

● ● PNC43



Stucco

● ● PNC45



Stucco

● ● PNC46



라이트 그레이

L NEW ● ● PNC56

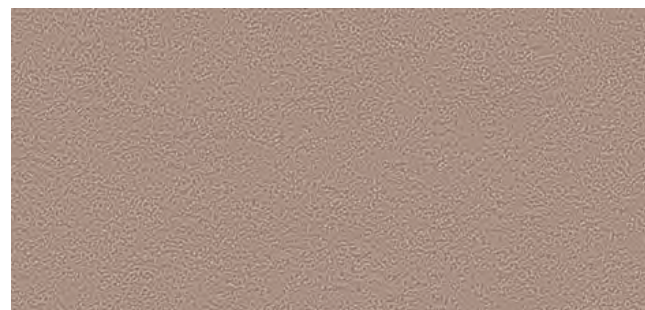

Stone Blast

● ● PNC41



Stucco

● ● PNC54



다크 스톤

L NEW ● ● PNC57



PNC59

Solid

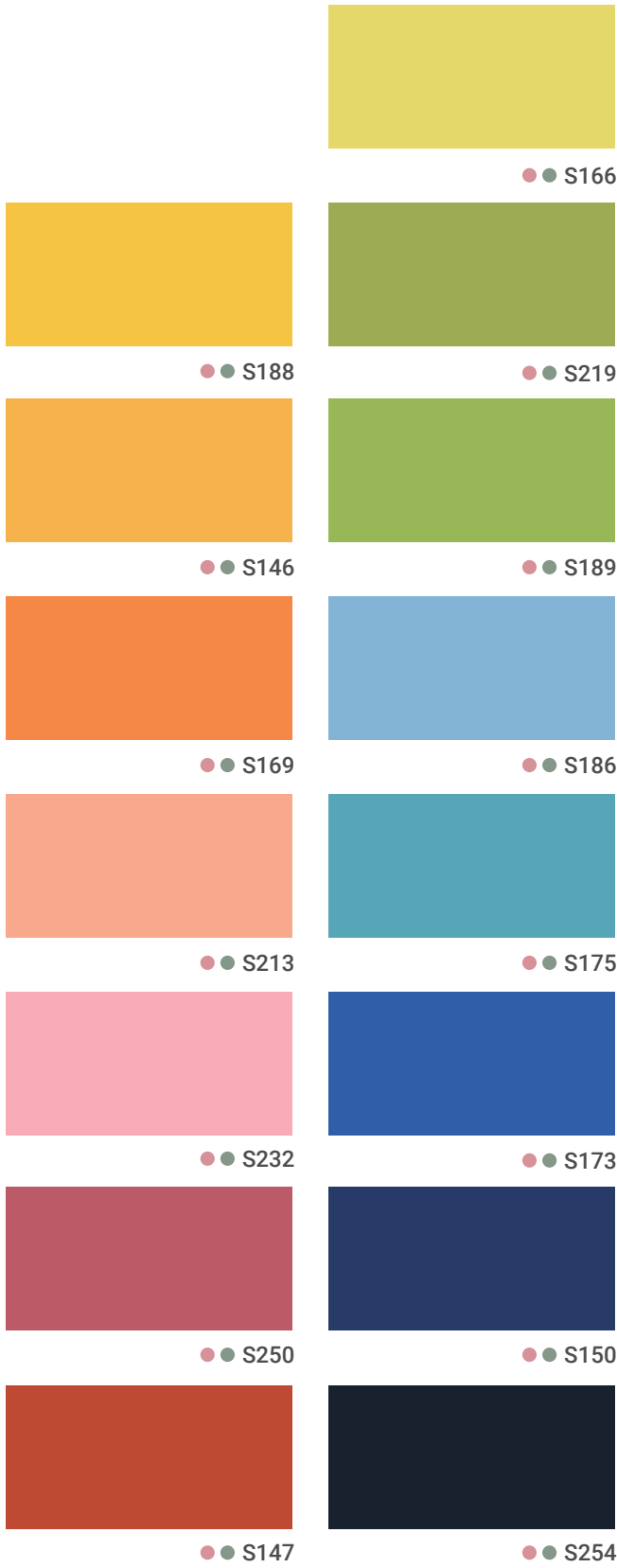

Solid

봄 햇살처럼 화사한 파스텔 톤부터 최근 주목받고 있는 트렌디 컬러까지 보다 깊이 있고 다양해진
보닥의 컬러 팔레트로 감각적인 인테리어를 완성하세요. 세상에 하나뿐인 특별한 이야기를 담은 공간이 연출됩니다.

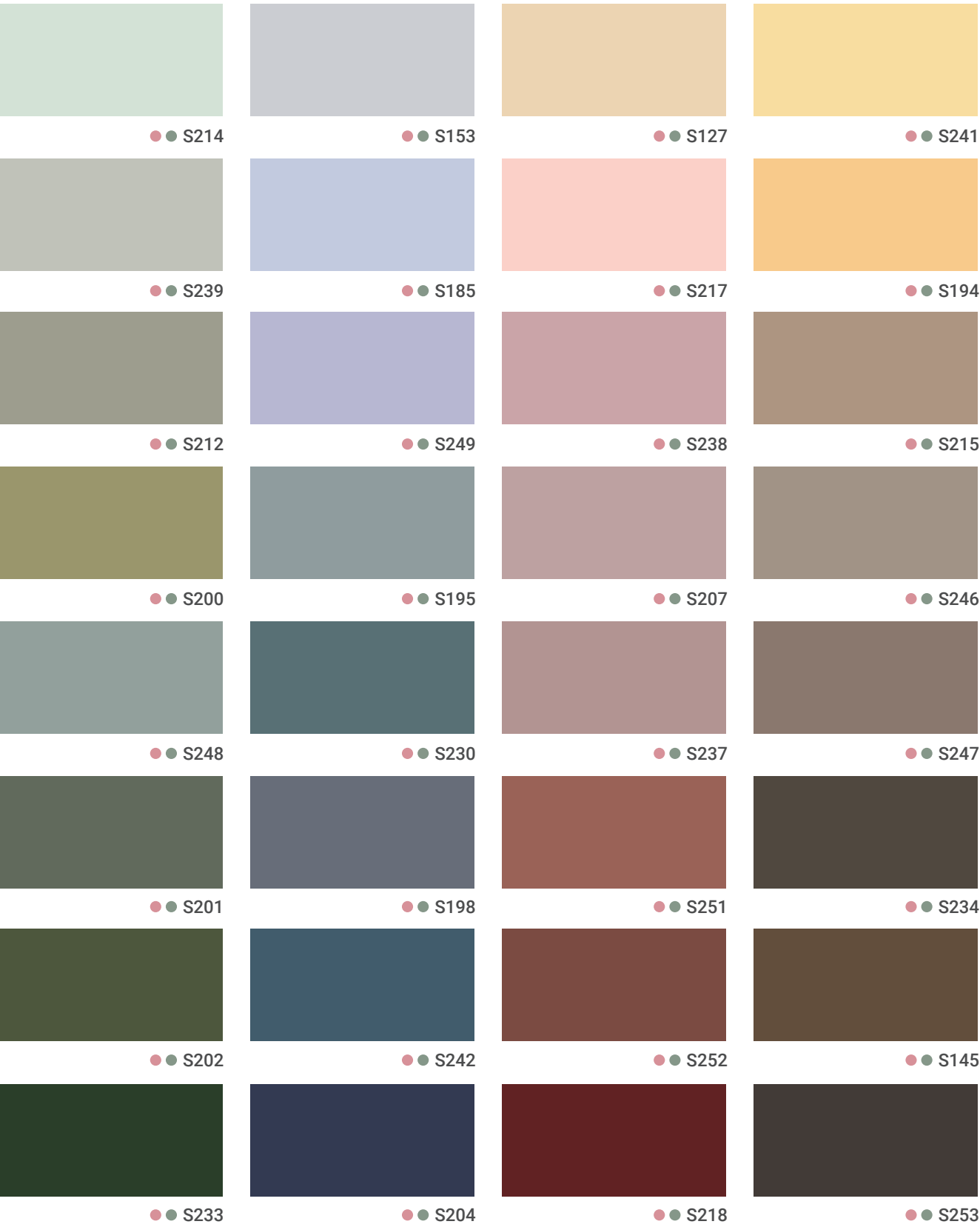

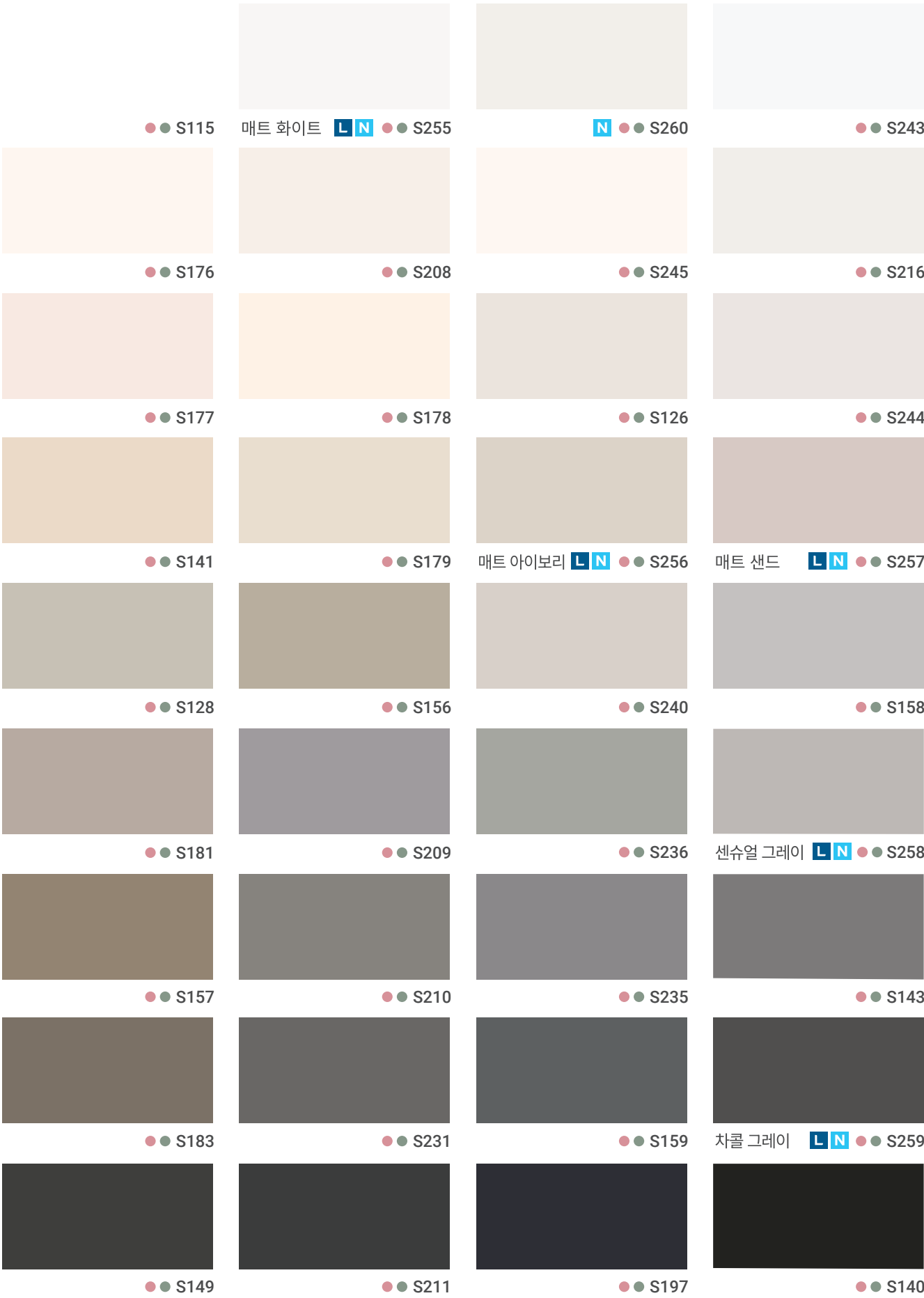

L 리바트 매칭 필름 ● 방염 ● 비방염



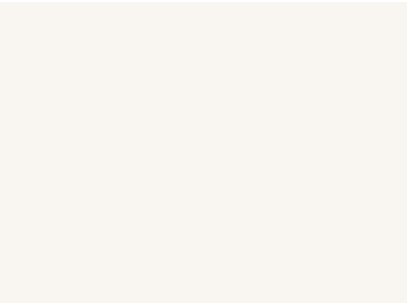

Super Matt

Super Matt  ● ● SMT24

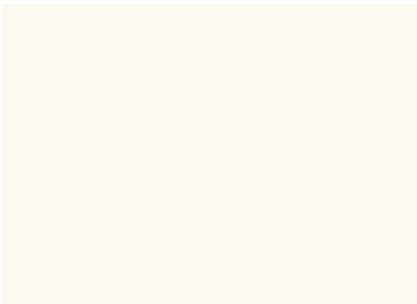

Super Matt  ● ● SMT01



Super Matt  ● ● SMT02

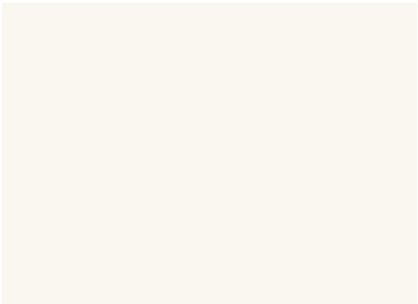

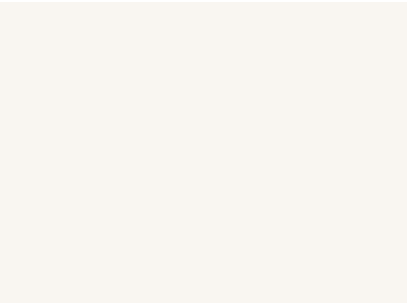

Super Matt  ● ● SMT16

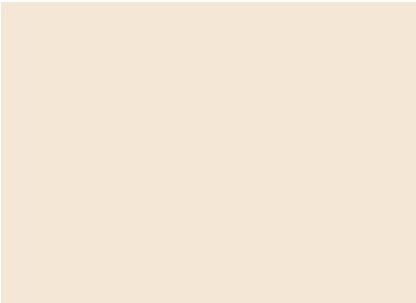

Super Matt  ● ● SMT17



Super Matt  ● ● SMT03





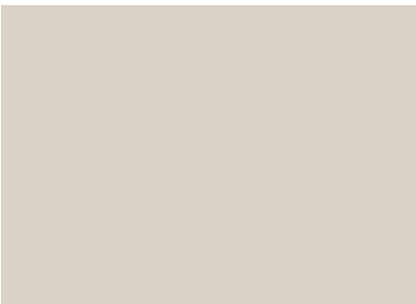

SMT24

Super Matt  ● ● SMT12



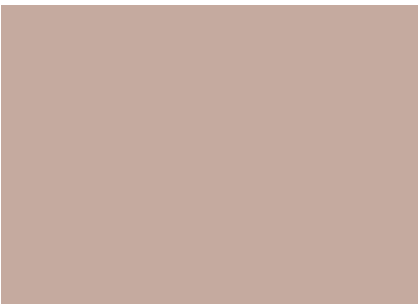

Super Matt  ● ● SMT21





Super Matt  ● ● SMT13





Super Matt  ● ● SMT04



Super Matt  ● ● SMT19





Super Matt  ● ● SMT14



보닥 수퍼매트 시리즈는 차별화된 특수 표면 질감 처리를 하여 각종 생활 오염과 스크래치에 강한 프리미엄 제품입니다.
젖룩한 시각적 효과는 물론 고급스러운 촉감으로 공간의 품격을 한 차원 높여드립니다.

해당 제품은 방염/비방염 계열 공정이 상이하여 표면질감의 차이가 있습니다. (*샘플북 수록: 비방염 기준)

 제품을 만져보세요 ● 방염 ● 비방염





SMT18 · SMT20

Super Matt  ● ● SMT05





Super Matt  ● ● SMT15





Super Matt  ● ● SMT20





Super Matt  ● ● SMT18





Super Matt  ● ● SMT08





Super Matt  ● ● SMT23





Super Matt  ● ● SMT22





Super Matt  ● ● SMT06





Super Matt  ● ● SMT10



Super Matt  ● ● SMT11



Super Matt  ● ● SMT07



Painted Wood



Super White Wood ●● ZSW04



Painted Wood ●● PTW16



Painted Wood ●● PTW01



Painted Wood ●● PTW10



Painted Wood ●● PTW02



Painted Wood ●● PTW14



Painted Wood ●● PTW12



PTW10



Painted Wood ●● PTW03



Painted Wood ●● PTW11



Painted Wood ●● PTW09



Painted Wood ●● PTW13

우드 특유의 질감은 살리면서 페인트의 감성을 담아낸 페인티드 우드 시리즈를 만나보세요.

● 방염 ● 비방염



Painted Wood ●● PTW08



Painted Wood ●● PTW06



Painted Wood ●● PTW05



PTW06



Painted Wood ●● PTW04



Painted Wood ●● PTW07



Painted Wood ●● PTW15

Premium Painted Wood



Premium Painted Wood PNT01



Premium Painted Wood PNT02



Premium Painted Wood PNT03



PNT07



Premium Painted Wood PNT04

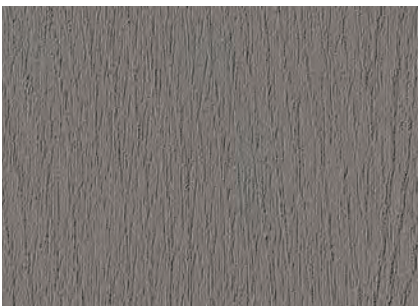

Premium Painted Wood PNT08



Premium Painted Wood PNT07



Premium Painted Wood PNT09

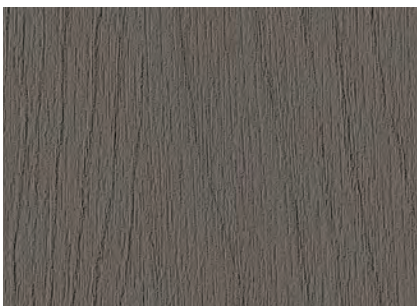

Premium Painted Wood PNT05

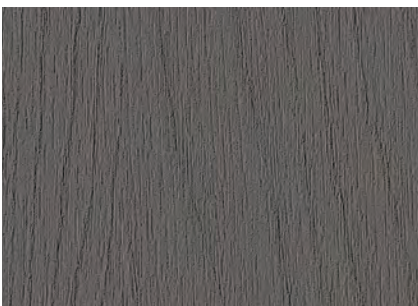

Premium Painted Wood PNT10

Texture

방염 비방염



LS102



LS104

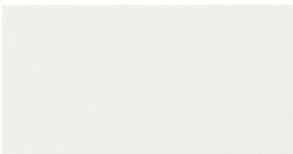

HS204

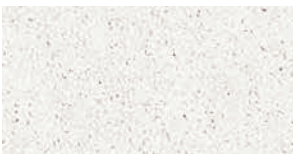

CP202

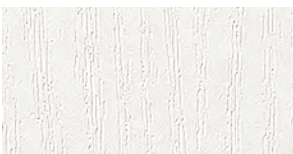

LM202

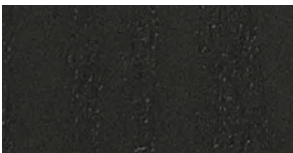

LS106



LS103



HS204

※ 상기 이미지는 이해를 돕기 위한 것으로 실제 제품과 상이할 수 있습니다.



Long Wood
Origin Wood
Premium Wood
Standard Wood

Variety of changes made with wood full of sensibility.
Wood which never goes out of style is
an element that matches every space.
It is the most fundamental yet the most wide-ranged item.
We invite you to the world of wood which always presents a new
interpretation of the familiar grain, color and texture.
A majestic wood now decorates your space.



WOOD











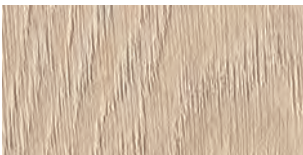









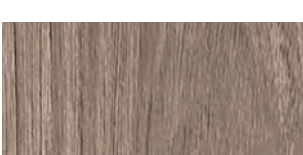

Long Wood

보탁 LW 롱우드 시리즈는 SPW의 고급스러움을 가져감과 동시에 더욱 길어진 1,800mm 세로 폭으로, 층고가 높은 공간에서 그 아름다움이 배가 됩니다. LW 시리즈를 통해 롱우드의 웅장함을 경험해보세요.

Origin Wood

보탁 SPW 오리진 우드 시리즈는 프리미엄 표면 코팅과 정교한 엠보스 적용으로 보다 자연스러운 우드의 질감을 연출합니다. SPW만의 고급스러운 표면마감을 다양한 컬러와 수종을 통해 매칭해보세요.















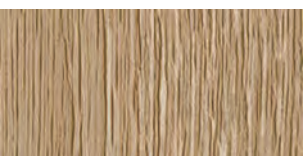









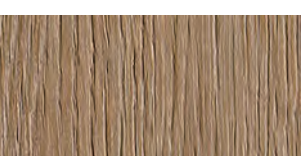

Wood Palette

 ● SPW54 71p	 ● SPW98 ㉸ 58p	 ● SPW22 ㉸ 57p
 ● SPW23 ㉸ 57p	 ● SPW43 ㉸ 59p	 ● SPW90 60p
 ● SPW71 ㉸ 61p	 ● SPW29 ㉸ 64p	 ● SPW64 65p
 ● SPW99 ㉸ 58p	 NEW ● LW107 ㉸ 40p	 NEW ● LW111 ㉸ 31p
 ● SPW97 60p	 ● SPW73 77p	 ● SPW49 ㉸ 75p
 ● SPW70 ㉸ 61p	 ● LW103 ㉸ 47p	 ● SPW51 76p
 ● SPW92 ㉸ 70p	 ● SPW44 ㉸ 59p	 NEW ● LW115 ㉸ 35p
 NEW ● LW120 ㉸ 43p	 ● SPW42 81p	 ● SPW55 71p

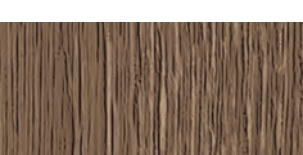
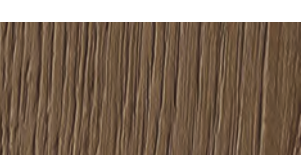
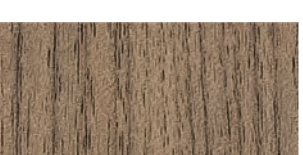

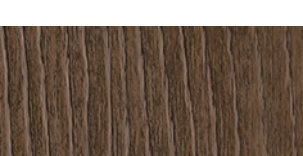
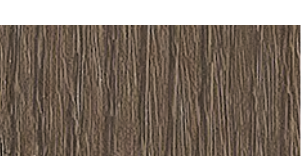
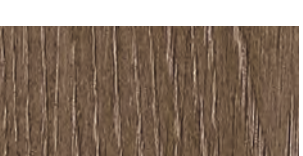



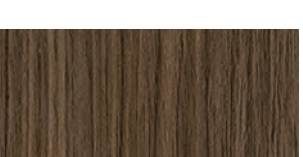





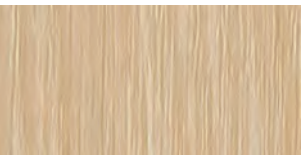





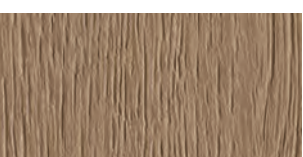

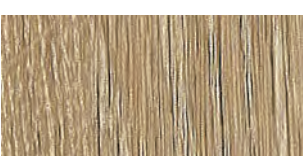

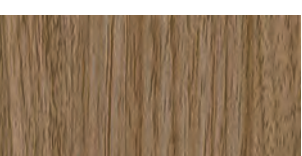

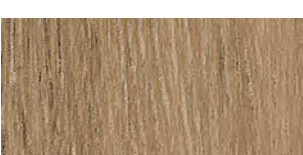

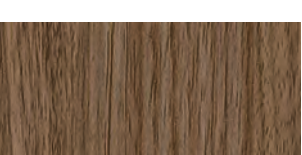
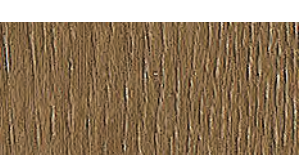

WOOD

Wood Palette

새로이 선보이는 2025~2026 보닥 인테리어필름 샘플북에는 LW·SPW 우드맵 페이지가 적용되었습니다.
이제 다양한 컬러의 LW·SPW 제품군을 보다 손쉽게 찾아보세요.

 ● SPW05 53p	 ● SPW45 56p	 ● SPW61 ㉸ 62p	 ● SPW68 ㉸ 66p
 NEW ● LW110 ㉸ 32p	 ● SPW03 ㉸ 52p	 ● SPW62 ㉸ 62p	 ● LW101 ㉸ 47p
 ● SPW16 ㉸ 63p	 ● SPW11 ㉸ 73p	 NEW ● LW113 ㉸ 36p	 ● SPW24 55p
 ● SPW30 ㉸ 64p	 ● SPW50 ㉸ 75p	 ● SPW18 ㉸ 72p	 NEW ● LW116 29p
 ● SPW25 55p	 ● SPW40 ㉸ 50p	 NEW ● LW117 29p	 NEW ● LW114 ㉸ 37p
 NEW ● LW112 ㉸ 33p	 ● SPW04 ㉸ 52p	 ● SPW02 ㉸ 80p	 ● SPW52 76p
 NEW ● LW118 ㉸ 44p	 ● LW106 ㉸ 49p	 ● SPW65 65p	 NEW ● LW109 ㉸ 41p
 ● SPW72 77p	 ● SPW57 ㉸ 51p	 NEW ● LW119 ㉸ 45p	 ● SPW47 ㉸ 79p

L 리바트 매칭 필름 ● 방염 ● 비방염 ||| Vertical ㉸ Half Grain ㉸ Wood Grain

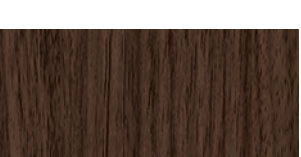
 ● SPW91 ㉸ 70p	 ● SPW63 65p	 ● SPW46 56p	
 ● SPW66 68p	 ● SPW58 ㉸ 54p	 ● SPW17 ㉸ 72p	 ● SPW15 ㉸ 63p
 ● SPW59 ㉸ 54p	 ● SPW01 ㉸ 80p	 ● SPW95 ㉸ 74p	 ● SPW13 ㉸ 69p
 ● SPW94 ㉸ 73p	 ● LW102 ㉸ 46p	 ● SPW26 ㉸ 67p	 ● SPW96 ㉸ 74p
 ● SPW12 ㉸ 73p	 NEW ● LW108 ㉸ 39p	 ● LW104 ㉸ 49p	 ● SPW67 68p
 ● SPW69 ㉸ 66p	 ● SPW56 ㉸ 51p	 ● SPW27 ㉸ 67p	 ● SPW19 ㉸ 78p
 ● LW105 ㉸ 48p	 L NEW ● SPW60 ㉸ 51p	 ● SPW53 ㉸ 53p	 ● SPW20 ㉸ 78p
 ● SPW41 81p	 ● SPW14 ㉸ 69p	 ● SPW48 ㉸ 79p	 ● SPW28 ㉸ 67p



더욱 길어진 1,800mm 세로폭의 보닥 롱우드로 높은 층고의 공간에 자연스럽게 웅장한 무드를 연출하세요.

방염 비방염 Vertical Half Grain Wood Grain



Amber Oak

NEW 방염 비방염 LW116



Amber Oak

NEW 방염 비방염 LW117

※ 상기 이미지는 이해를 돕기 위한 것으로 실제 제품과 상이할 수 있습니다.



LW111 · PNC55

방염 비방염 Vertical Half Grain Wood Grain



Nordic Oak

NEW 방염 비방염 LW111

※ 상기 이미지는 이해를 돕기 위한 것으로 실제 제품과 상이할 수 있습니다.



Nordic Oak

NEW 방염 비방염 LW110



Nordic Oak

NEW 방염 비방염 LW112



Alpine Oak



Alpine Oak

NEW 방염 비방염 LW113



Alpine Oak

NEW 방염 비방염 LW114



Timber Oak

NEW 방염 비방염 LW108

※ 상기 이미지는 이해를 돕기 위한 것으로 실제 제품과 상이할 수 있습니다.



Timber Oak NEW LW107



Timber Oak NEW LW109



● 방염 ● 비방염 ||| Vertical |||| Half Grain ||||| Wood Grain



Ebony Oak

NEW ● ● LW120 |||||

※ 상기 이미지는 이해를 돕기 위한 것으로 실제 제품과 상이할 수 있습니다.



Ebony Oak

NEW 방염 비방염 LW118



Ebony Oak

NEW 방염 비방염 LW119



Denver Oak ● ● LW102



Denver Oak ● ● LW101

※ 상기 이미지는 이해를 돕기 위한 것으로 실제 제품과 상이할 수 있습니다.

● 방염 ● 비방염 ||| Vertical |||| Half Grain Wood Grain



Denver Oak ● ● LW103



Sonoma Oak

● ● LW105



Sonoma Oak

● ● LW104



Sonoma Oak

● ● LW106



SPW40



Elm

SPW40

보닥만의 기술력과 프리미엄 디자인으로 완벽하게 재현해 낸 우드 그 이상의 우드, SPW 시리즈를 선보입니다.
진짜 나무에 가까운 견고한 질감과 자연스러운 느낌 그대로, 프리미엄 마감의 새로운 차원을 경험해 보세요!

리바트 매칭 필름 방염 비방염 Vertical Half Grain Wood Grain



Ash

SPW56



카멜 오크

NEW SPW60

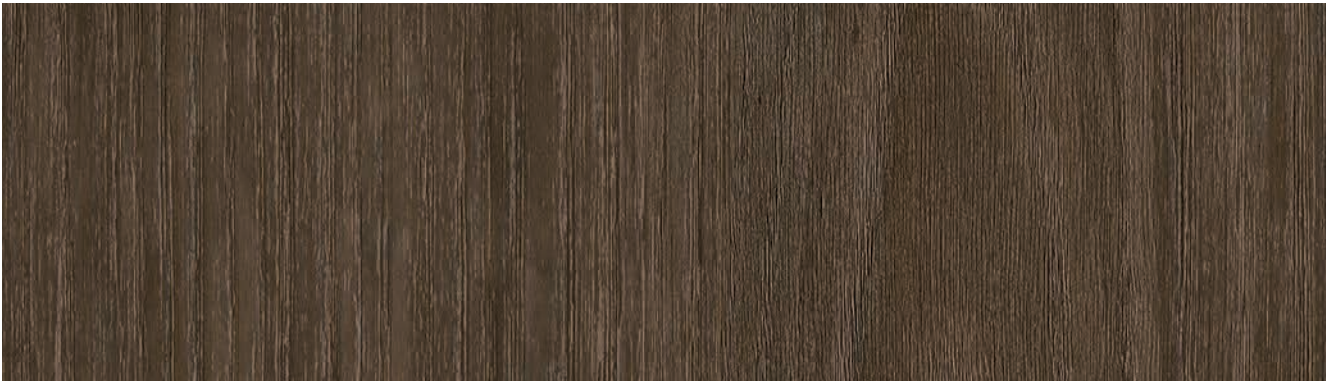

Ash

SPW57



※ 상기 이미지는 이해를 돕기 위한 것으로 실제 제품과 상이할 수 있습니다.

SPW60



Oak ● ● SPW03



Oak ● ● SPW04



SPW03

● 방염 ● 비방염 ||| Vertical Half Grain Wood Grain



SPW05



Vertical Wood ● ● SPW05 |||



Oak ● ● SPW53



Ash ● ● SPW58



Ash ● ● SPW59



SPW59

● 방염 ● 비방염 ||| Vertical |||| Half Grain Wood Grain



SPW25



Stripe Wood ● ● SPW24 |||

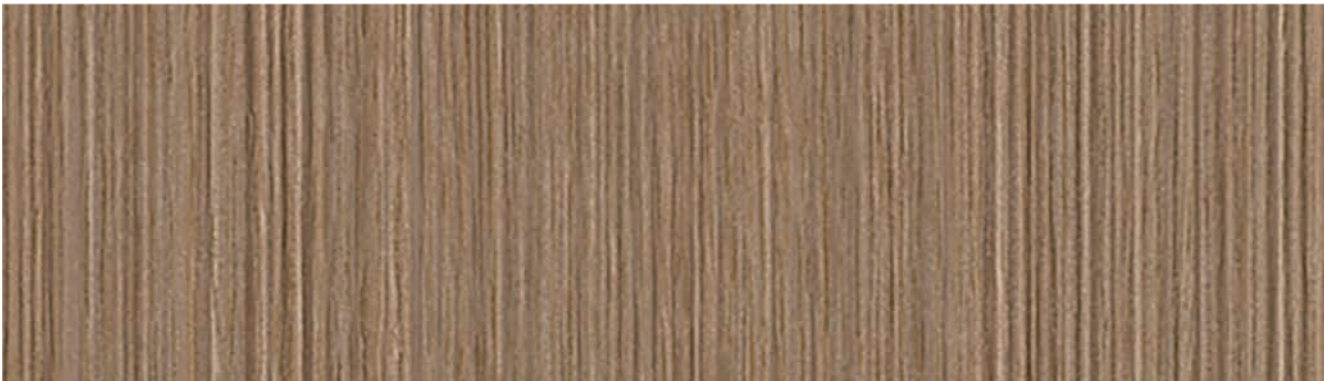

Stripe Wood ● ● SPW25 |||

※ 상기 이미지는 이해를 돕기 위한 것으로 실제 제품과 상이할 수 있습니다.



Oak SPW45 Vertical



Oak SPW46 Vertical



SPW45



SPW22



Solid Oak SPW22 Wood Grain



Solid Oak SPW23 Wood Grain

※ 상기 이미지는 이해를 돕기 위한 것으로 실제 제품과 상이할 수 있습니다.



Oak ●● SPW98 🌲



Oak ●● SPW99 🌲



SPW98 · PNT07

● 방염 ● 비방염 ||| Vertical |||| Half Grain 🌲 Wood Grain



SPW44



Oak ●● SPW43 🌲



Oak ●● SPW44 🌲

※ 상기 이미지는 이해를 돕기 위한 것으로 실제 제품과 상이할 수 있습니다.



African Teak ● ● SPW90 |||



African Teak ● ● SPW97 |||



SPW90

● 방염 ● 비방염 ||| Vertical |||| Half Grain |||| Wood Grain



SPW70



Eucalyptus ● ● SPW71 ||||



Eucalyptus ● ● SPW70 ||||

※ 상기 이미지는 이해를 돕기 위한 것으로 실제 제품과 상이할 수 있습니다.



Wash Oak ●● SPW61



Wash Oak ●● SPW62



SPW61

● 방염 ● 비방염 ||| Vertical |||| Half Grain ♪ Wood Grain



SPW15



Velvet Oak ●● SPW15



Velvet Oak ●● SPW16

※ 상기 이미지는 이해를 돕기 위한 것으로 실제 제품과 상이할 수 있습니다.



Oak ● ● SPW29

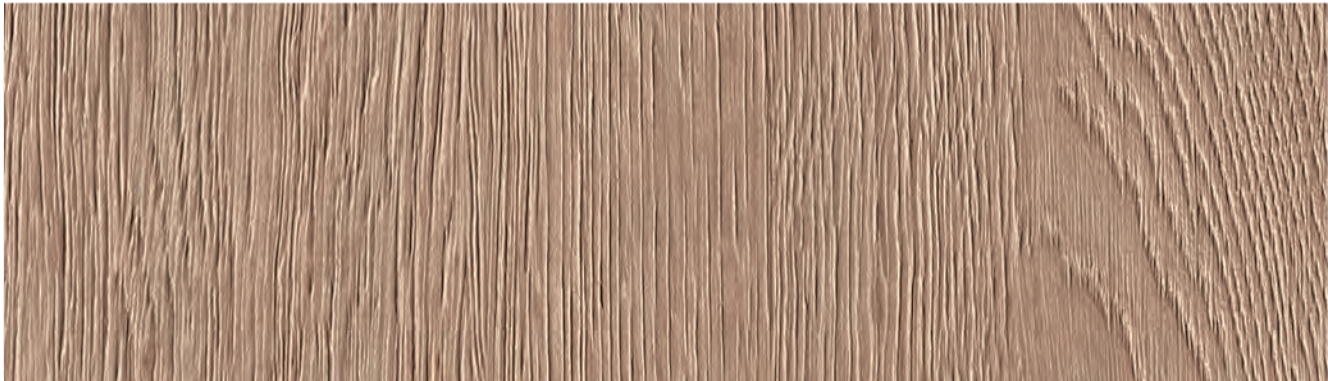

Oak ● ● SPW30



SPW29



SPW64

● 방염 ● 비방염 ||| Vertical Half Grain Wood Grain



Oak ● ● SPW63 |||



Oak ● ● SPW64 |||



Oak ● ● SPW65 |||

※ 상기 이미지는 이해를 돕기 위한 것으로 실제 제품과 상이할 수 있습니다.

Origin Wood



Oak ● ● SPW68



Oak ● ● SPW69



SPW68



SPW27

● 방염 ● 비방염 ||| Vertical || Half Grain Wood Grain



Walnut ● ● SPW26



Walnut ● ● SPW27



Walnut ● ● SPW28

※ 상기 이미지는 이해를 돕기 위한 것으로 실제 제품과 상이할 수 있습니다.



Elm 방염 비방염 Vertical Half Grain Wood Grain SPW66



Elm 방염 비방염 Vertical Half Grain Wood Grain SPW67



SPW67

방염 비방염 Vertical Half Grain Wood Grain



Oak 방염 비방염 Vertical Half Grain Wood Grain SPW13



Oak 방염 비방염 Vertical Half Grain Wood Grain SPW14

※ 상기 이미지는 이해를 돕기 위한 것으로 실제 제품과 상이할 수 있습니다.



Oak

SPW91



Oak

SPW92



SPW91 · SPW92

방염 비방염 Vertical Half Grain Wood Grain



SPW54



Elder

SPW54



Elder

SPW55

※ 상기 이미지는 이해를 돕기 위한 것으로 실제 제품과 상이할 수 있습니다.



Wild Oak ● ● SPW17



Wild Oak ● ● SPW18



SPW17



SPW12

● 방염 ● 비방염 ||| Vertical || Half Grain Wood Grain



White Oak ● ● SPW11



White Oak ● ● SPW12



Soft White Oak ● ● SPW94

※ 상기 이미지는 이해를 돕기 위한 것으로 실제 제품과 상이할 수 있습니다.

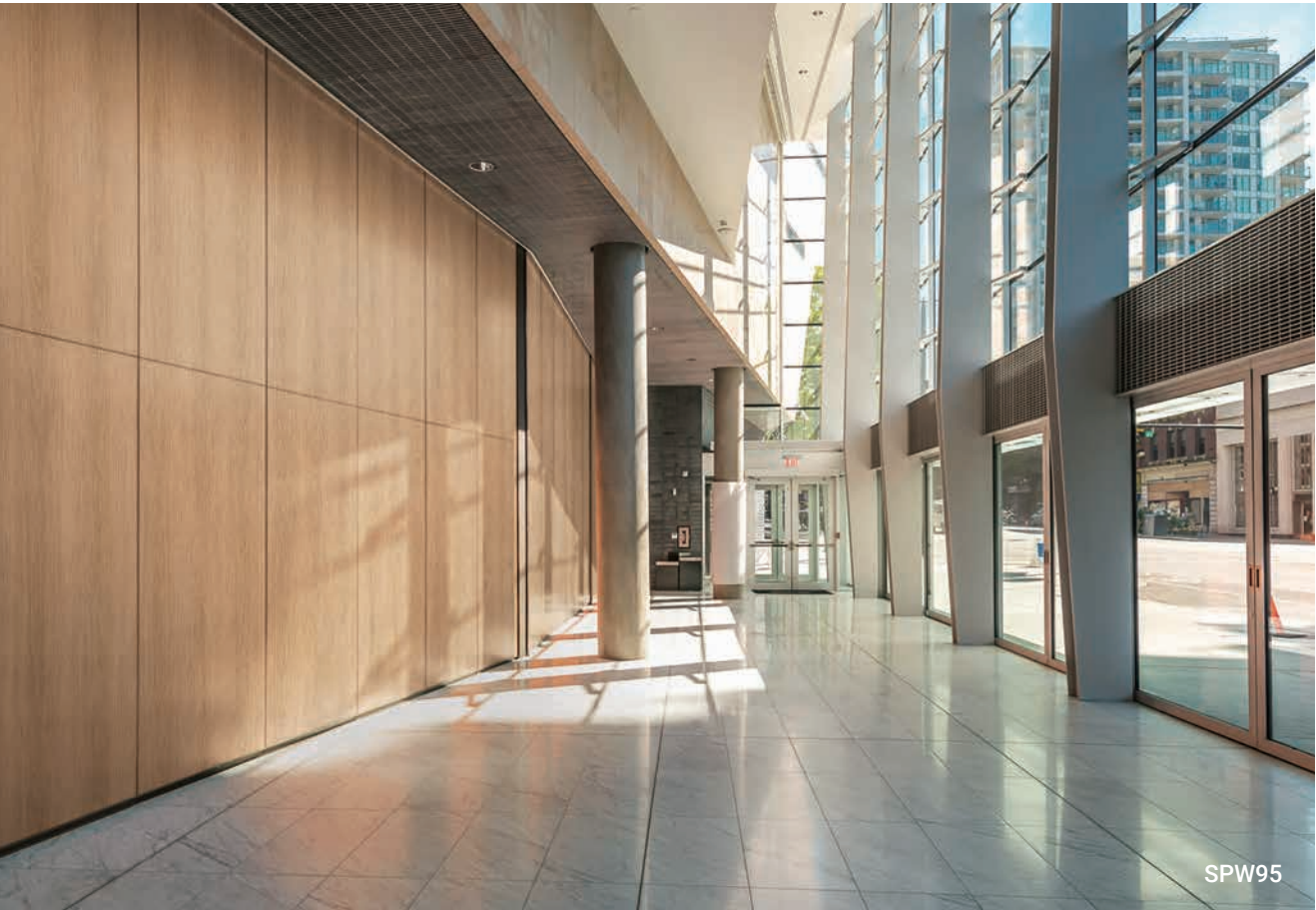

SPW95



Eiche ● ● SPW95



Eiche ● ● SPW96

● 방염 ● 비방염 ||| Vertical |||| Half Grain ||||| Wood Grain



Split Wood ● ● SPW49



Split Wood ● ● SPW50



SPW50

※ 상기 이미지는 이해를 돕기 위한 것으로 실제 제품과 상이할 수 있습니다.



Walnut SPW51 Vertical



Walnut SPW52 Vertical



SPW52



SPW73



Walnut SPW73 Vertical



Walnut SPW72 Vertical

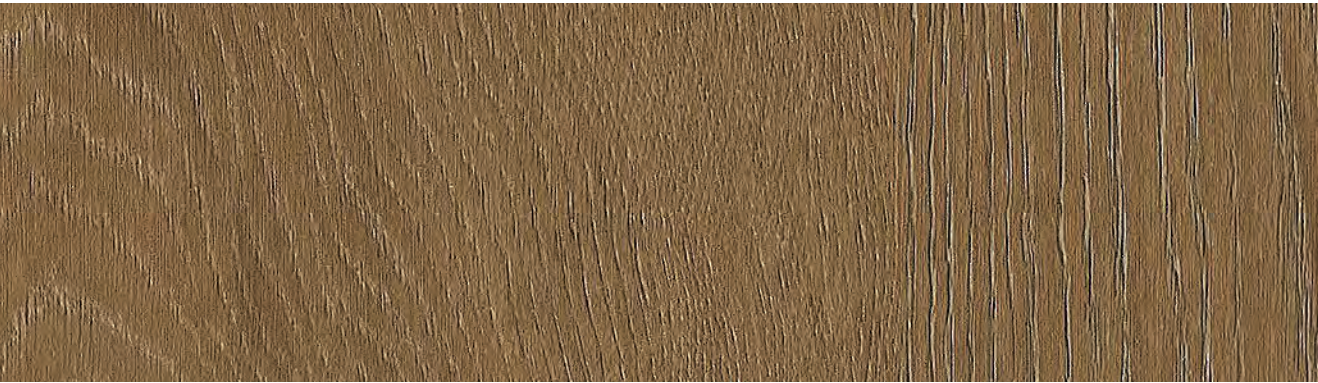

Dark Oak ● ● SPW19



Dark Oak ● ● SPW20



SPW19

● 방염 ● 비방염 ||| Vertical |||| Half Grain |||| Wood Grain



SPW47



Walnut ● ● SPW47



Walnut ● ● SPW48



Wild Oak ● ● SPW01



Wild Oak ● ● SPW02



SPW01

● 방염 ● 비방염 ||| Vertical |||| Half Grain Wood Grain



SPW41 · SPW42



Teak ● ● SPW41 |||



Teak ● ● SPW42 |||

※ 상기 이미지는 이해를 돕기 위한 것으로 실제 제품과 상이할 수 있습니다.

Premium Wood

천연 그대로의 우드를 재현하여 시각적인 아름다움뿐만 아니라 손끝에서 느껴지는 촉감까지 디테일이 살아있는 프리미엄 우드로 자연과 함께 숨 쉬는 친자연적인 생활공간을 경험해 보세요.



Oak ● ● ZX161 |||



Oak ● ● ZX171 |||



Ash ● ● ZX103 |||



Maple ● ● ZX153 |||



ZX180



Cherry ● ● ZX155 |||

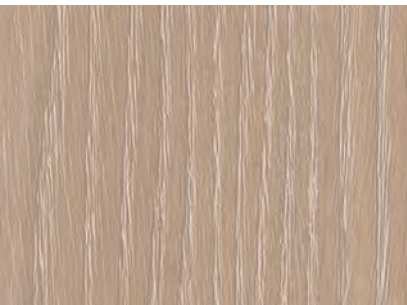

Ash ● ● ZX176 |||



워시드 오크 L NEW ● ● ZX180 |||



Teak ● ● ZX178 |||

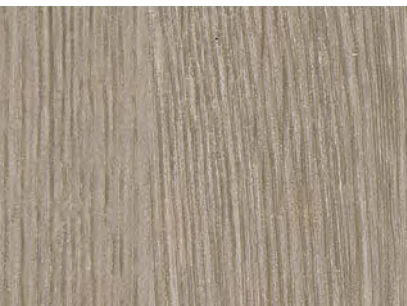

Oak ● ● ZX166 |||



Pine ● ● ZX170 |||



Oak ● ● ZX165 |||



헤이미시 오크 L NEW ● ● ZX179 |||



Oak ● ● ZX152 |||



Ash ● ● ZX177 |||



Oak ● ● ZX144 |||



Eiche ● ● ZX113 |||



Oak ● ● ZX162 |||

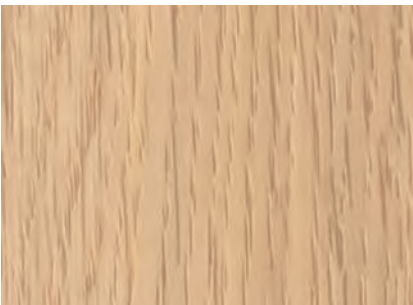

Oak ● ● ZX163 |||



Wizard Grain ● ● ZX102 |||

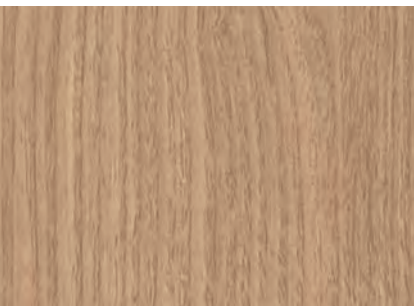

Ash ● ● ZX156 |||



Oak ● ● ZX145 |||



Apple ● ● ZX130 |||



※ 상기 이미지는 이해를 돕기 위한 것으로 실제 제품과 상이할 수 있습니다.

Premium Wood



ZX172



Ash ● ● ZX159



Oak ● ● ZX107



Oak ● ● ZX172



Ash ● ● ZX109



Oak ● ● ZX108



Pine ● ● ZX111



Eiche ● ● ZX114



Wash Oak ● ● ZX137



Oak ● ● ZX173



Ash ● ● ZX110



Oak ● ● ZX132

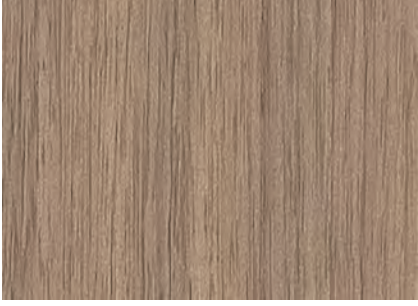

Walnut ● ● ZX149

● 방염 ● 비방염 ||| Vertical |||| Half Grain 🌿 Wood Grain



Pine ● ● ZX169



Oak ● ● ZX154



Walnut ● ● ZX119



ZX169



Oak ● ● ZX123



Teak ● ● ZX104



Walnut ● ● ZX158

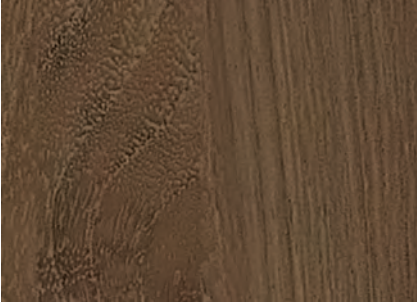

Walnut ● ● ZX126



Oak ● ● ZX124



Oak ● ● ZX133



Amazahoue ● ● ZX116

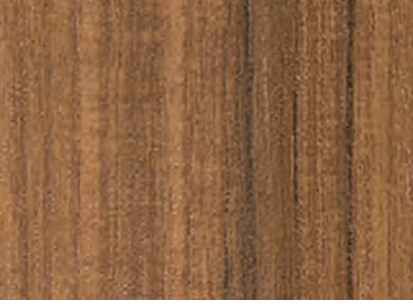

Teak ● ● ZX118

※ 상기 이미지는 이해를 돕기 위한 것으로 실제 제품과 상이할 수 있습니다.

Premium Wood



Walnut ● ● ZX129 🌲



Walnut ● ● ZX175 🌲



Oak ● ● ZX174 🌲

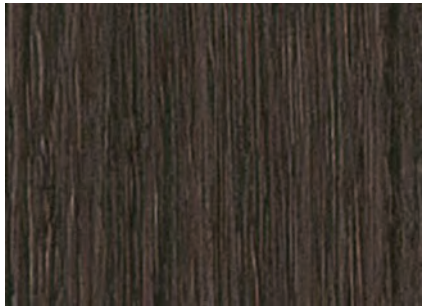

Oak ● ● ZX125 🌲



Ash ● ● ZX141 🌲

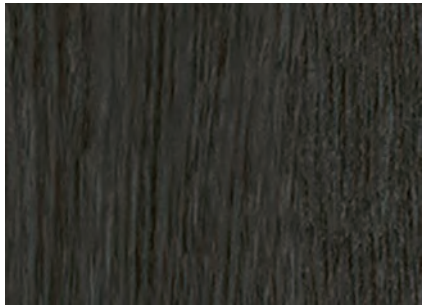

Oak ● ● ZX134 🌲

Standard Wood

우드 본연의 아름다운 패턴과 질감이 공간과 자연스럽게 어우러지는 스탠다드 우드로 나무의 다양한 표정을 느껴보세요.

● 방염 ● 비방염 ||| Vertical 🌲 Half Grain 🌲 Wood Grain



Oak ● ● W198 🌲



Oak ● ● W933 🌲



Oak ● ● W863 🌲



Wash Oak ● ● W011 🌲



Ash ● ● W196 🌲



Maple ● ● W189 🌲



Oak ● ● W012 |||



Cedar ● ● W946 |||

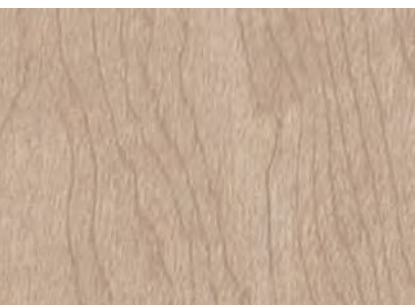

Maple ● ● W935 🌲

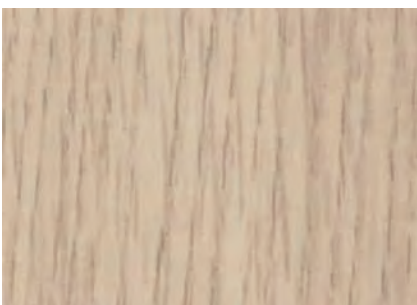

Oak ● ● W937 🌲



Burl Wood NEW ● ● W882 🌲

Standard Wood



Ash W389

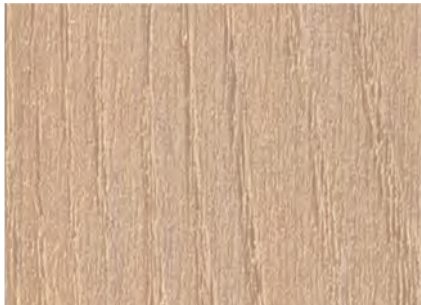

Ash W015



White Oak W351



Wash Oak W375



Castagno Cadduci W301



Oak W878



Oak W871



Elm W877



Teak W952

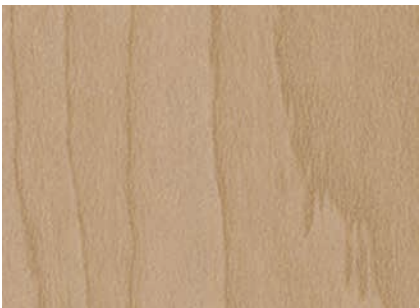

Maple W200



Ash W879



Ash W390

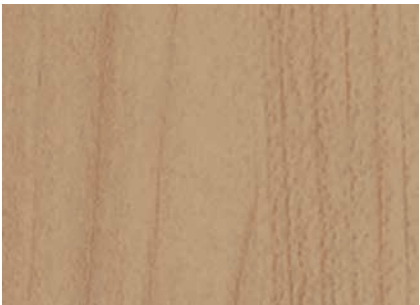

Maple W401

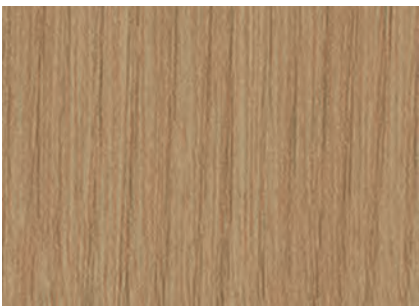

Oak W867

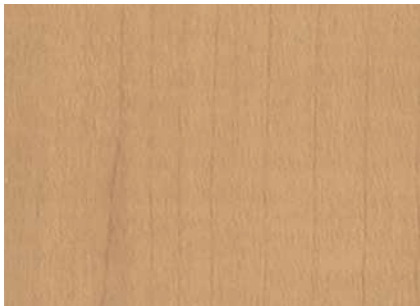

Sycamore W531



Maple W134



Pine W538



Noce W504

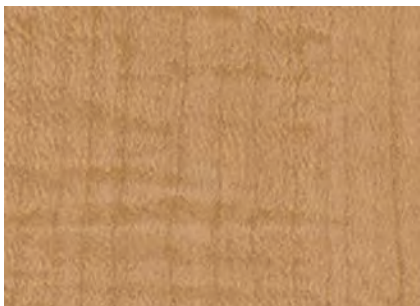

Sycamore W845



Pine W183

방염 비방염 Vertical Half Grain Wood Grain

Standard Wood



Castagno Cadduci ● ● W192



Oak ● ● W874



Noce ● ● W528



Castagno Cadduci ● ● W632

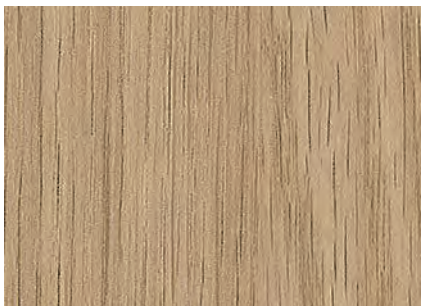

Ash ● ● W881



Ash ● ● W357

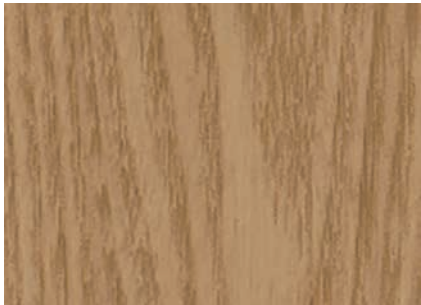

Oak ● ● W388

● 방염 ● 비방염 ||| Vertical |||| Half Grain ||||| Wood Grain



Teak NEW ● ● W953

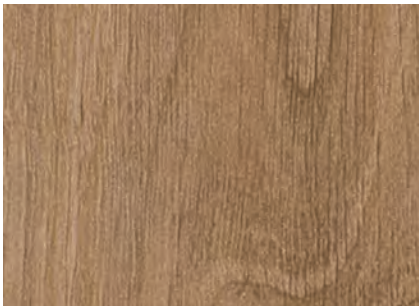

Oak ● ● W949



Oak ● ● W864



Teak ● ● W870



Oak ● ● W942







Ash ● ● W880



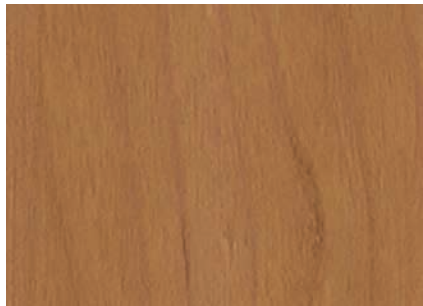

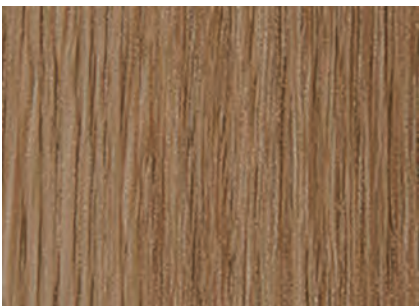
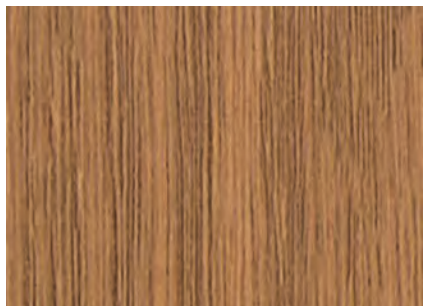
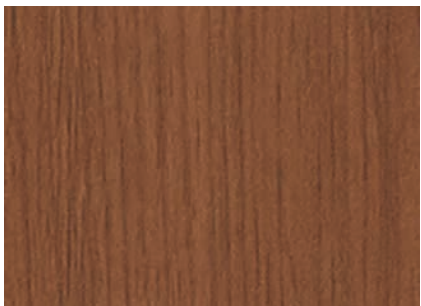
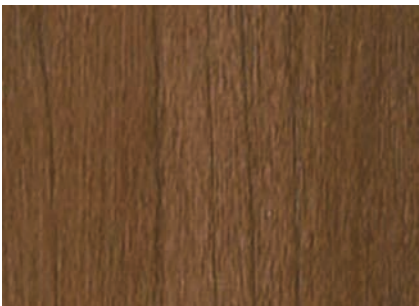
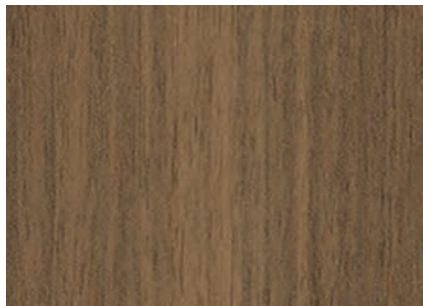
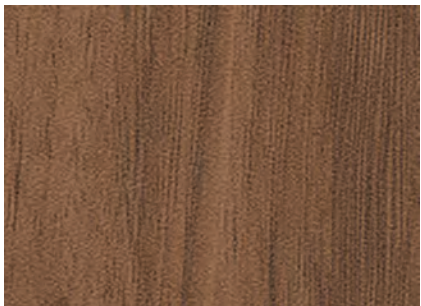
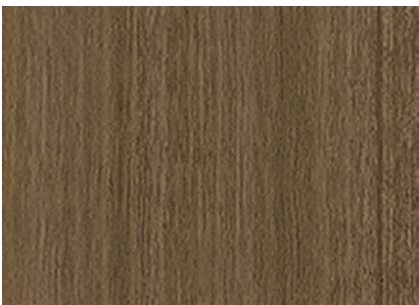
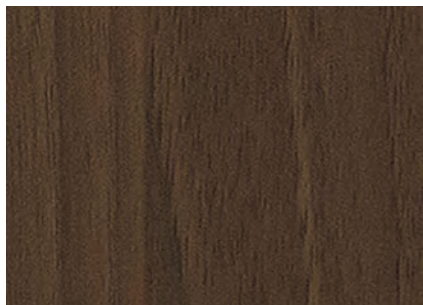
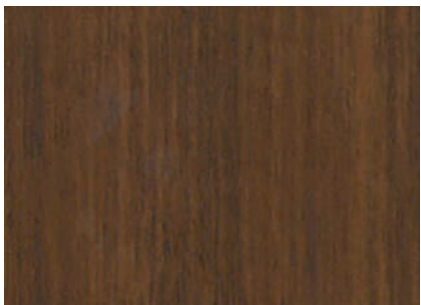

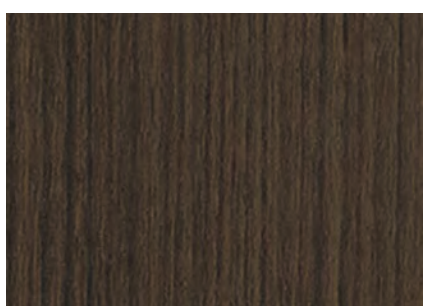
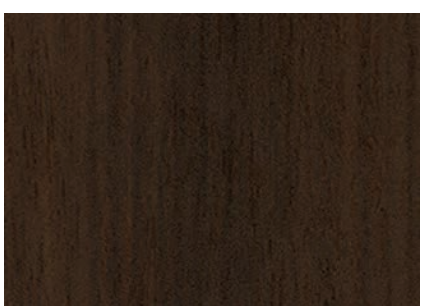
Rose Wood ● ● W727

Standard Wood

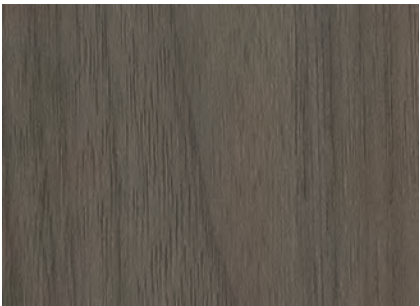
		
Walnut ● ● W141 🌲	Maple ● ● W842 🌲	Noce ● ● W508 🌲
		
Oak ● ● W943 🌲	Africa Limba ● ● W177 🌲	Maple ● ● W171 🌲
		
Walnut ● ● W302 🌲	Walnut ● ● W206 🌲	Walnut ● ● W376 🌲
		
Walnut ● ● W681 🌲	Cherry ● ● W816 🌲	Walnut ● ● W260 🌲
		
Noce ● ● W823 🌲	Oak ● ● W638 🌲	Walnut ● ● W207 🌲

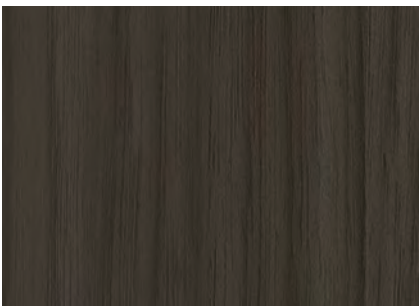
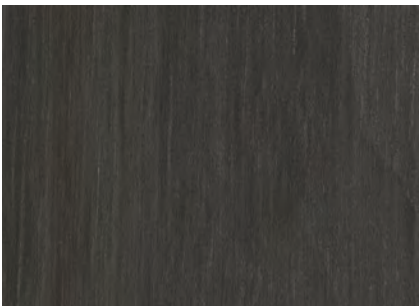
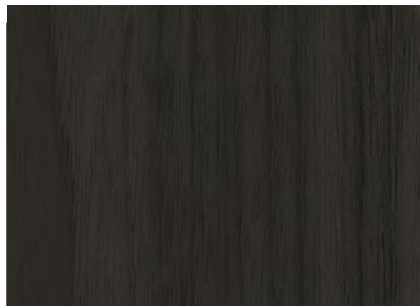
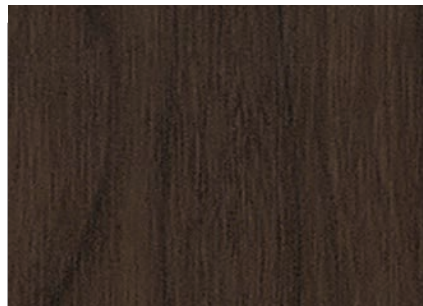
● 방염 ● 비방염 🌲 Vertical 🌲 Half Grain 🌲 Wood Grain

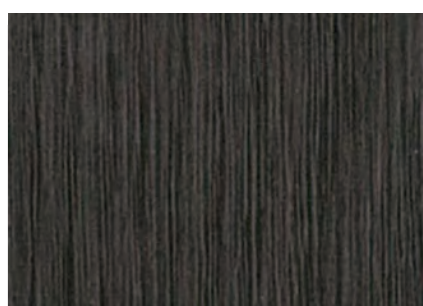
		
Walnut NEW ● ● W954 🌲	W955	
		
Walnut NEW ● ● W955 🌲		
		
Walnut NEW ● ● W016 🌲	Walnut NEW ● ● W956 🌲	Noce ● ● W722 🌲
		
W883		Burl Wood NEW ● ● W883 🌲
		
		Noce ● ● W705 🌲

Natural Surface.

HYUNDAI L&C 2025 — 2026
BODAQ INTERIOR FILM
NEW COLLECTION

03

Velvet Metal
UMI
Real Metal
Natural Fabric
Real Fabric
Deep Emboss & Gold



VM905

Velvet Metal

은은하면서도 드라마틱한 메탈감을 감각적인 컬러로 구현한 벨벳메탈을 통해 더욱 업그레이드 된 고급스러움을 경험해보세요.

● 방염 ● 비방염



Rose Gold

NEW ● ● VM906



Champagne

NEW ● ● VM905

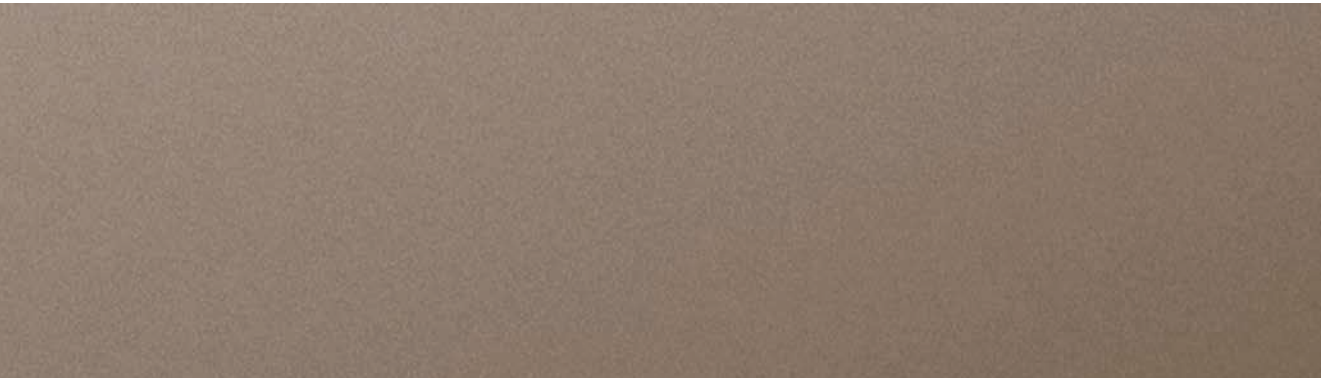

Light Brown

NEW ● ● VM908



Brown

NEW ● ● VM909

※ 상기 이미지는 이해를 돕기 위한 것으로 실제 제품과 상이할 수 있습니다.

NATURAL SURFACE



Gold NEW ● ● VM907



Ash NEW ● ● VM910

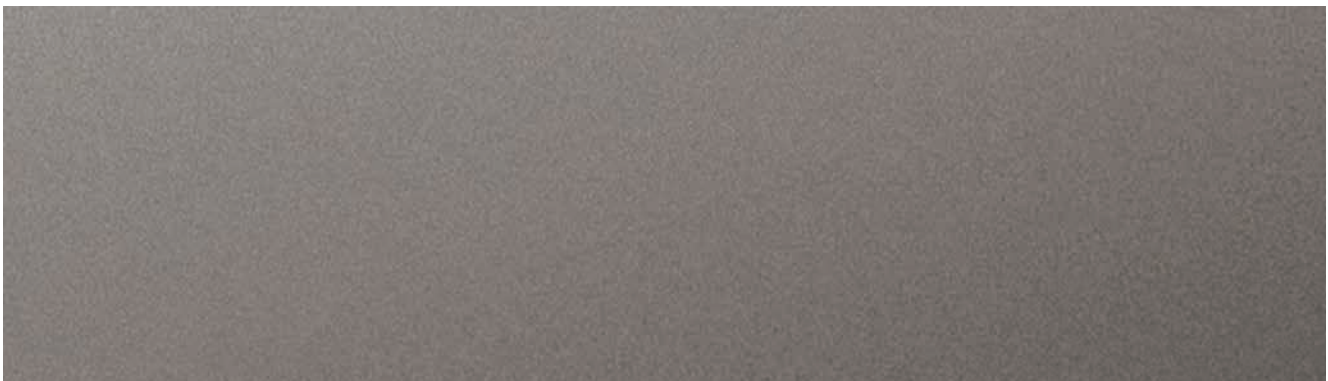

Chrome NEW ● ● VM901

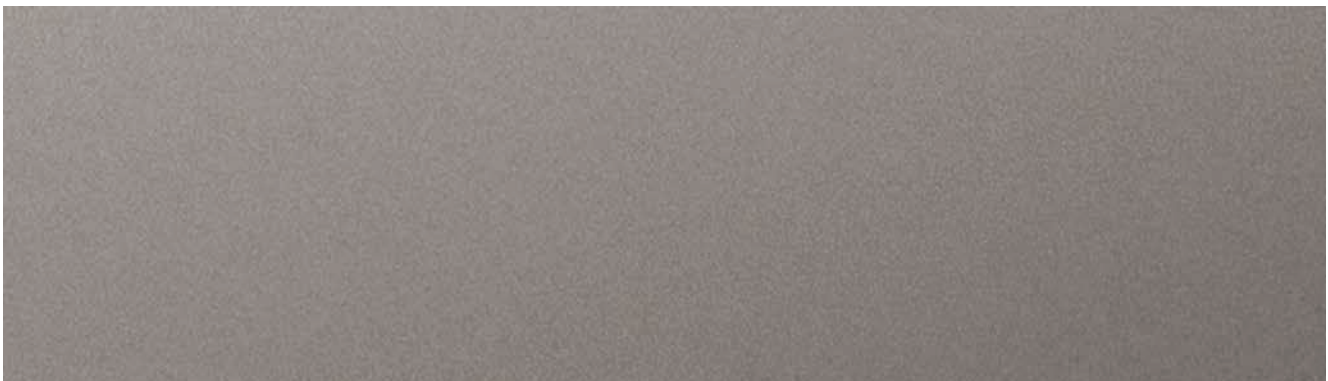

Grey NEW ● ● VM902

● 방염 ● 비방염



Silver NEW ● ● VM903



Skyblue NEW ● ● VM904

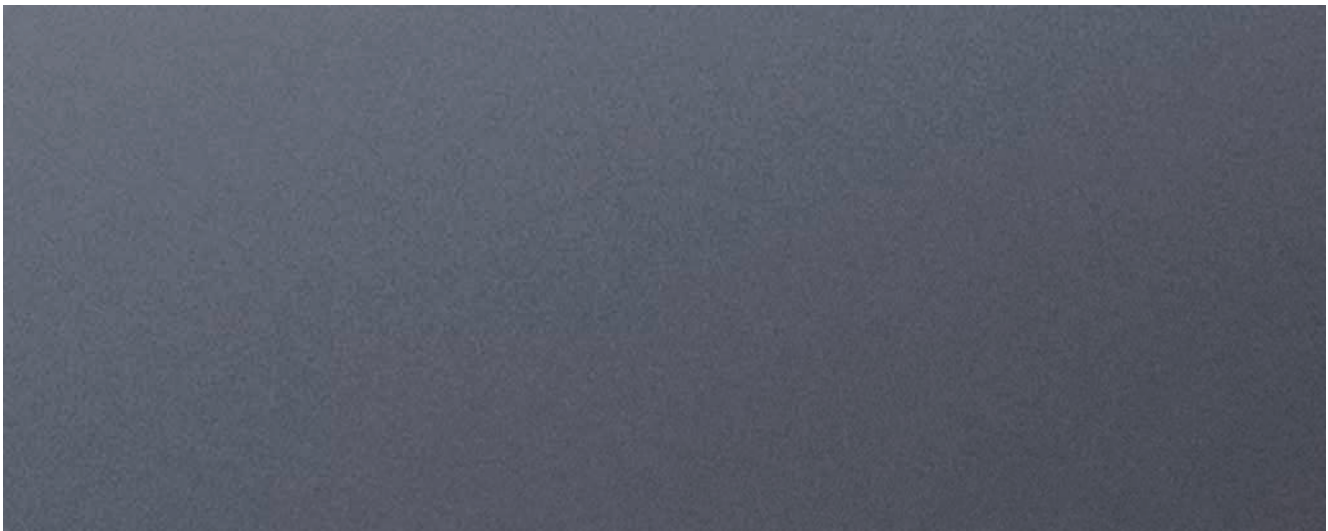

Navy NEW ● ● VM911

NATURAL SURFACE

빛으로 완성되는 모더니즘의 절정. 메탈의 아름다움을 가장 풍부하게 표현한 UMI 메탈의 글래머러스한 매력을 느껴보세요.



UMI01 · UMI02



Shiny Rookie

● UMI02



Shiny Rookie

● UMI01

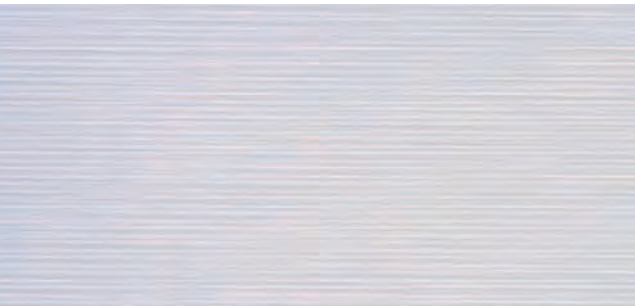

Hologram

● UMI06

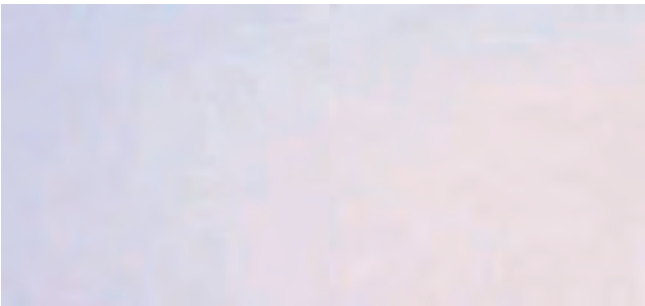

Hologram

● UMI05



Hologram

● UMI07



Hologram

● UMI08



UMI05

보닥만의 기술과 노하우로 제작된 리얼 메탈 시리즈는 메탈이 갖는 독특함과 빛나는 아름다움을 선사합니다. 엘리베이터나 창호, 가구 도어 등 주거에서 상업 공간에 이르기까지 세련된 분위기를 더해줍니다.

● 방염 ● 비방염



Real Metal

● RM015



Real Metal

● RM051

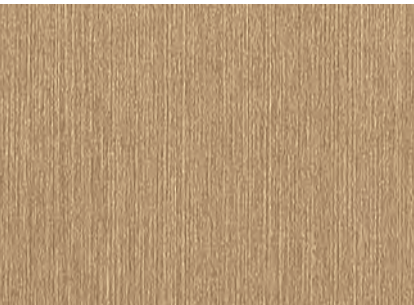

Real Metal

● RM007



Real Metal

● RM012



Real Metal

● RM004

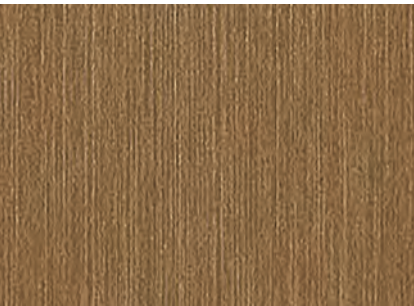

Real Metal

● RM003



Real Metal

● RM005

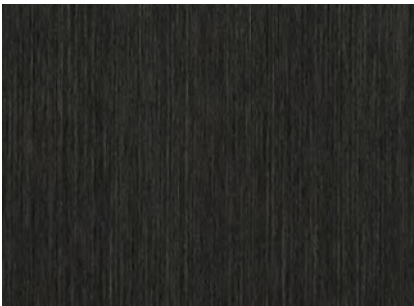

Real Metal

● RM009

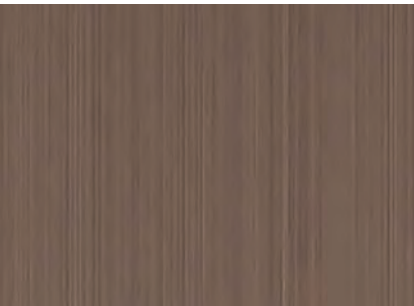

Real Metal

● RM011



Real Metal

● RM002

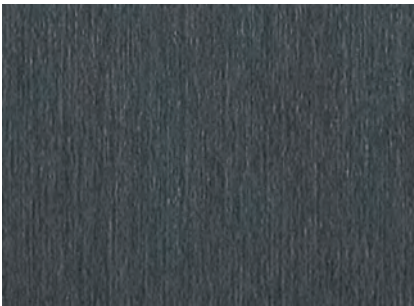

Real Metal

● RM001

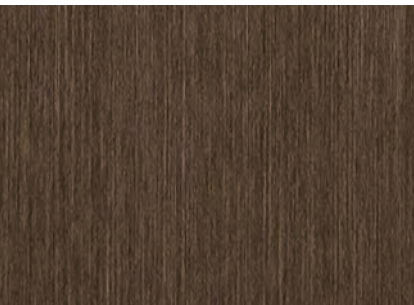

Real Metal

● RM008

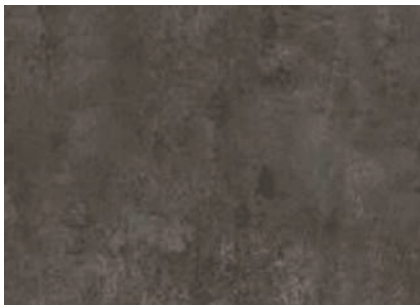

Patina Metal

● NS601

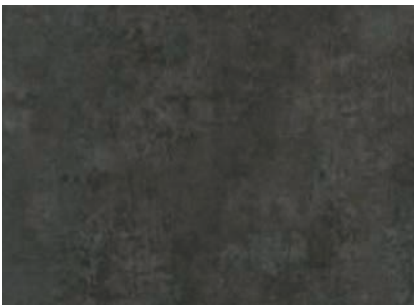

Patina Metal

● NS602

※ 상기 이미지는 이해를 돕기 위한 것으로 실제 제품과 상이할 수 있습니다.

Natural Fabric



NF905

실제 원사를 직조하여 제작한 천연패브릭 시리즈로 보다 따뜻하고 아늑한 공간 연출이 가능하며 한층 더 고급스러운 실내 분위기를 선사합니다.

방염 비방염



Oxford Twill

NEW NF904



Herringbone

NF903



Herringbone

NF902



Herringbone

NF901

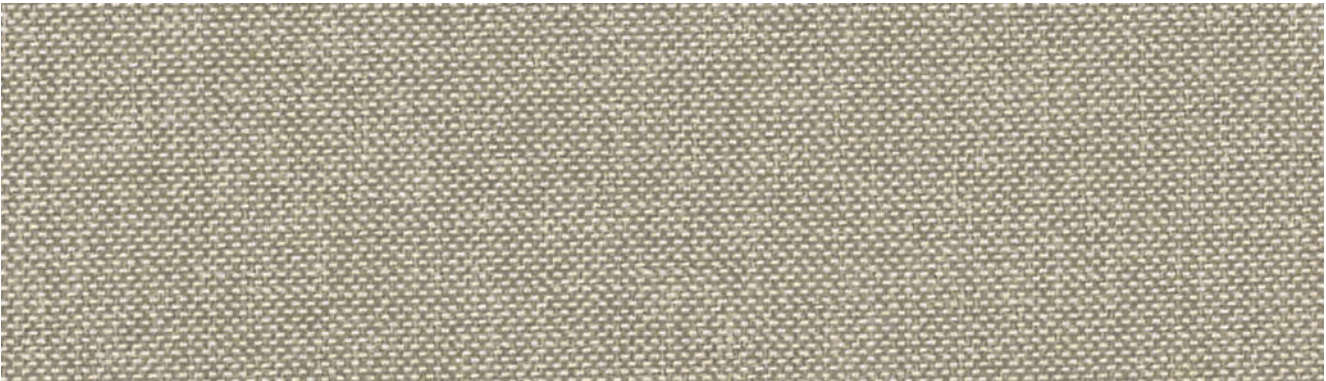

Oxford Twill

NEW NF905



Oxford Twill

NEW NF906

※ 상기 이미지는 이해를 돕기 위한 것으로 실제 제품과 상이할 수 있습니다.

Real **Fabric**

보닥 리얼 패브릭 시리즈는 PVC 원사를 씨실과 날실 하나하나 엮어 만드는 직조 방식으로 제작하여 패브릭 특유의 자연스러운 질감과 내구성까지 갖춘 제품입니다.



RF010



Real Fabric ● RF011



Real Fabric ● RF010

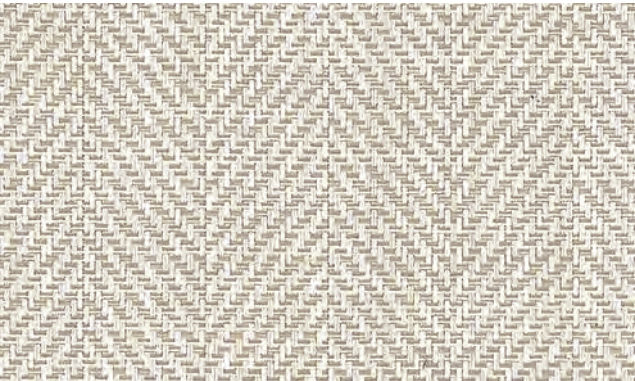

Real Fabric ● RF008

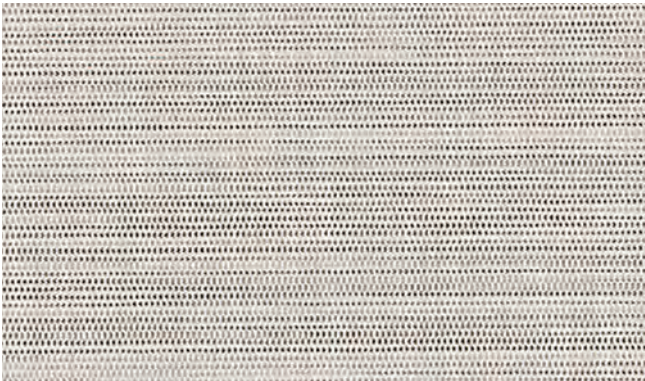

Real Fabric ● RF001

Deep **Emboss & Gold**

● 방염 ● 비방염



Deep Emboss Weaving ● TNS10

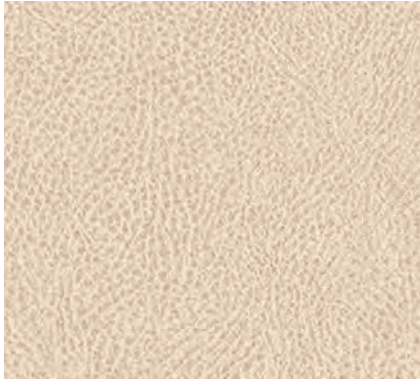

Deep Emboss Leather ● TNS05

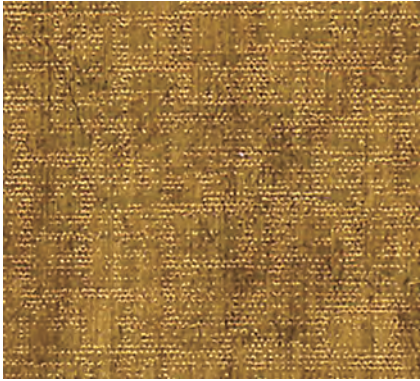

Golden Fabric ● APZ25

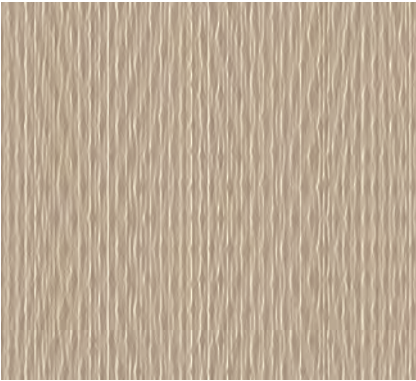

Deep Emboss Fabric ● TNS07

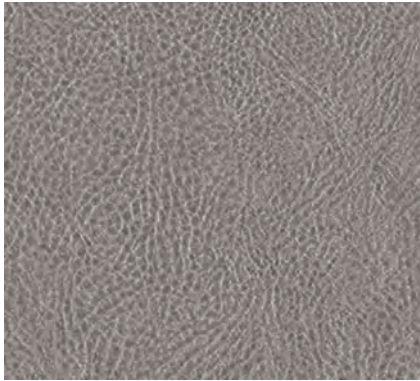

Deep Emboss Leather ● TNS03

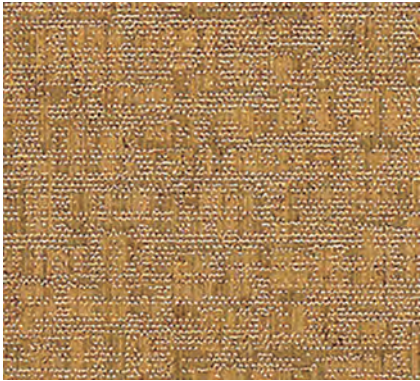

Golden Fabric ● APZ26



TNS07



Metal Weave ● APZ18



Gold Crack ● APZ05

Stone & Marble.

04

Premium Marble
Stone & Marble



HYUNDAI L&C 2025 — 2026
BODAQ INTERIOR FILM
NEW COLLECTION

Premium **Marble**



PM019

● 방염 ● 비방염



Venato

● ● PM019

※ 상기 이미지는 이해를 돕기 위한 것으로 실제 제품과 상이할 수 있습니다.

Premium **Marble**



PM010

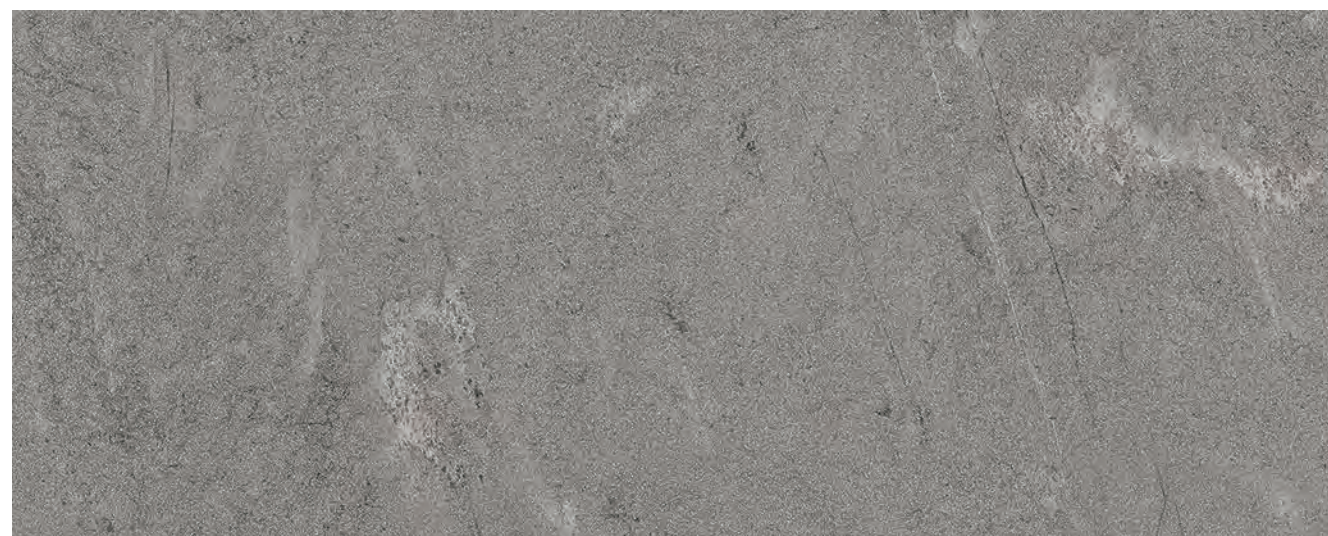

Basaltina

PM010

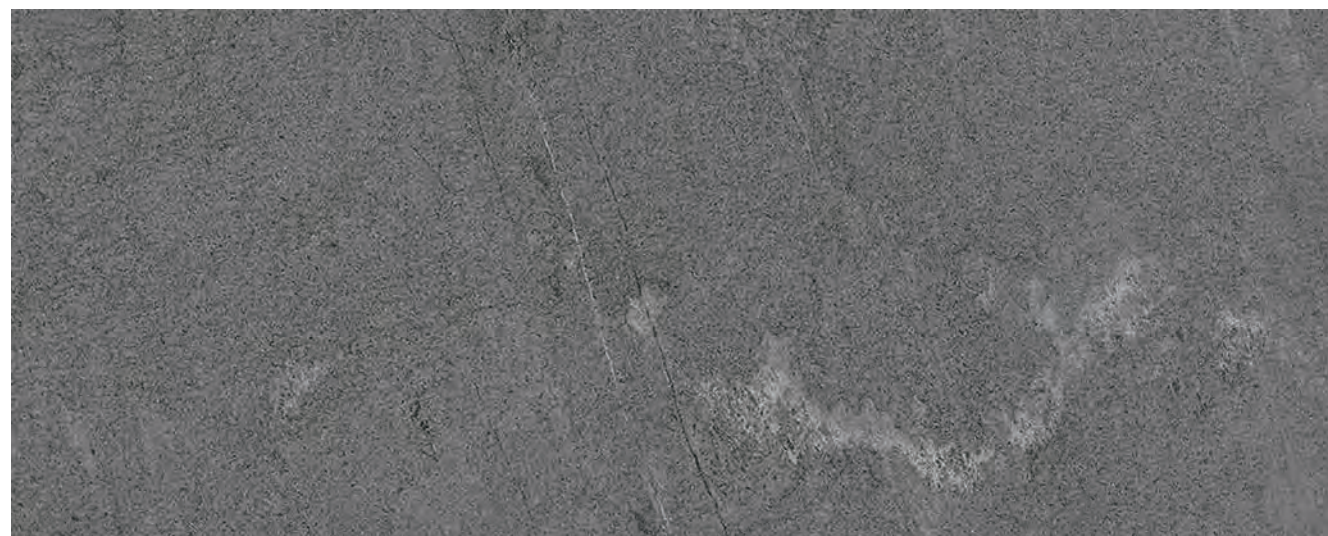

Basaltina

PM009

엘레강스한 매력으로 꾸준히 사랑받아온 마블 패턴이 더욱 리얼한 모습으로 업그레이드됩니다.
기존 마블 표면에 혁신적인 코팅 기술을 적용하여 시각적인 만족감을 더한 프리미엄 마블은 마치 새틴처럼
파우더리하게 샌딩 된 석재의 표면이 사실감 있게 구현되어 촉감에서도 고급스러움이 느껴집니다.

방염 비방염

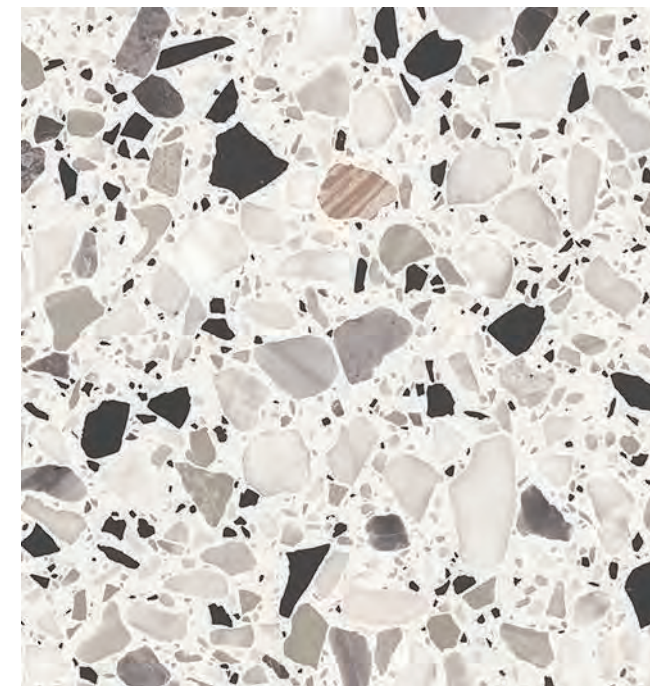

Terrazzo

PM012

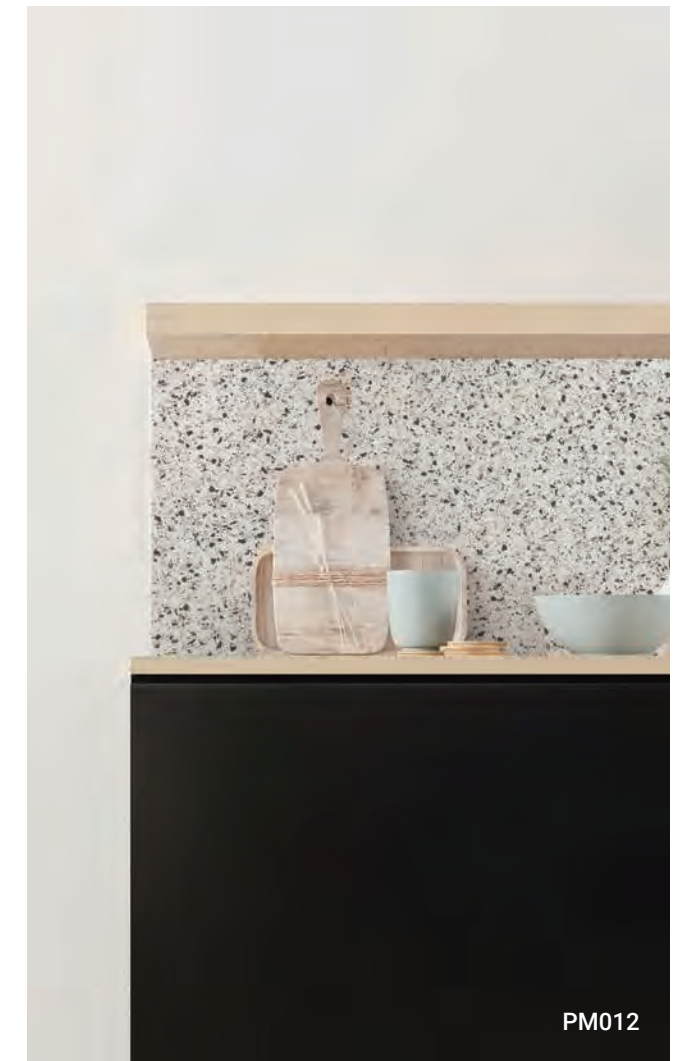

PM012



PM014



Tundra

PM014

Premium **Marble**



Onyx PM003



Bianco PM017



PM016



PM017 PNC50



Fior di Bosco PM016

※ 상기 이미지는 이해를 돕기 위한 것으로 실제 제품과 상이할 수 있습니다.

Premium **Marble**



Terrazzo ●● PM008



Terrazzo ●● PM004



PM008

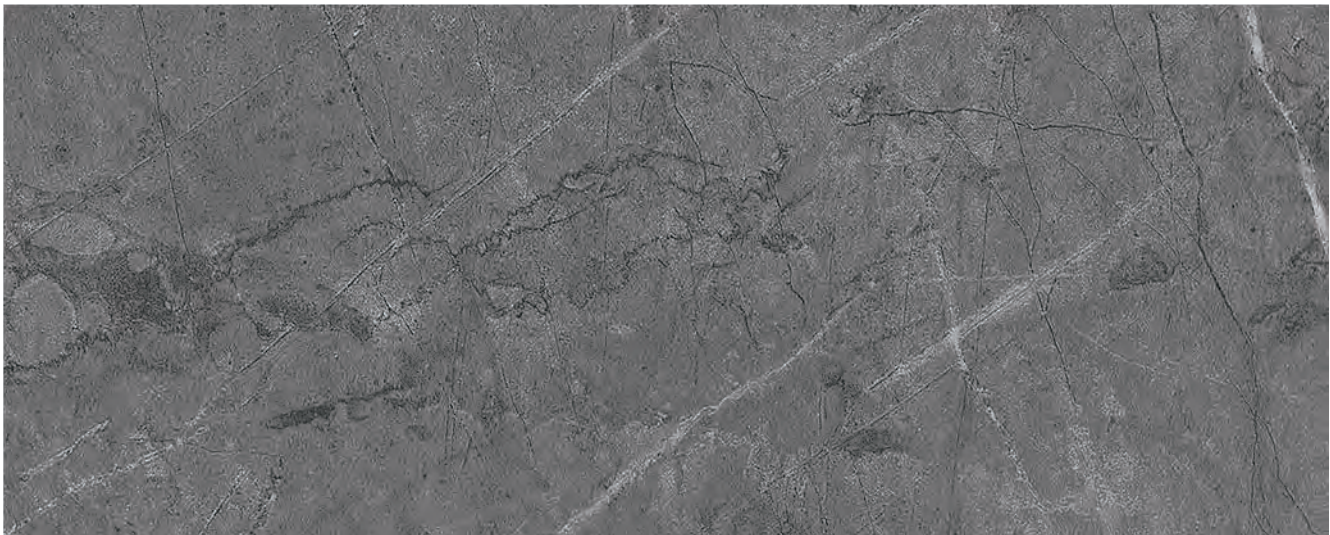

Pietra ●● PM006

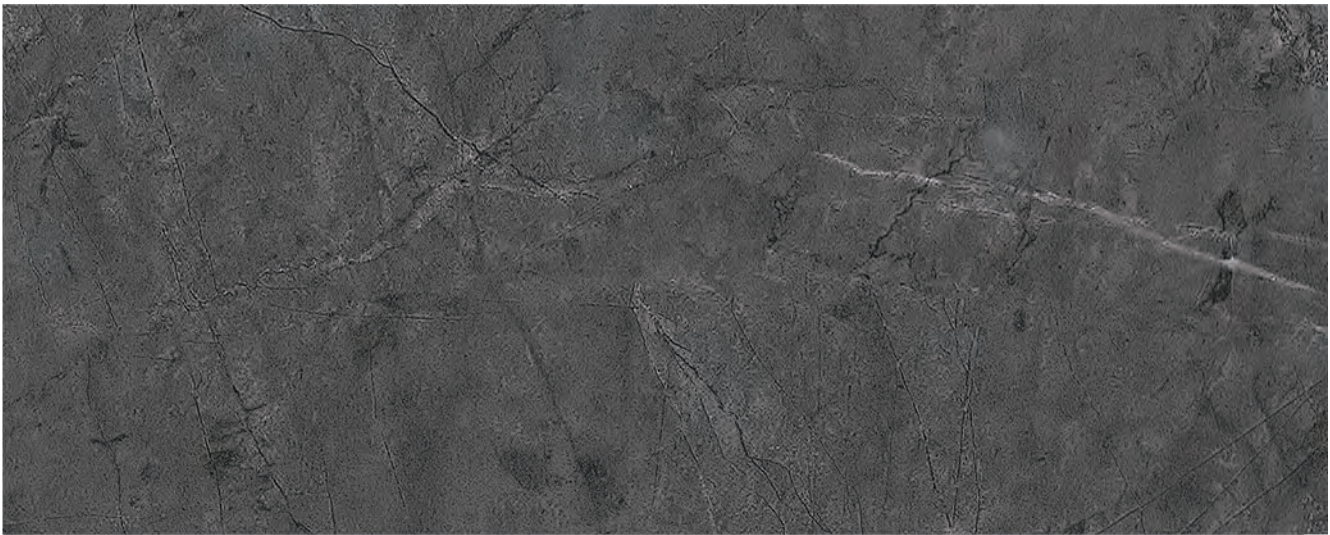

Pietra ●● PM007



※ 상기 이미지는 이해를 돕기 위한 것으로 실제 제품과 상이할 수 있습니다.

PM007

Stone & Marble



NS123



Sierra Stone ●● NS122

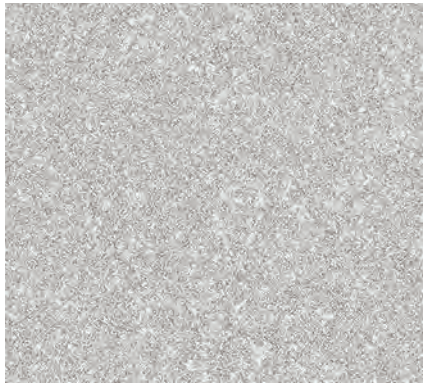

Sierra Stone ●● NS123



NS814 · PTW03



Arabescato ●● NS814



Arabescato ●● NS815

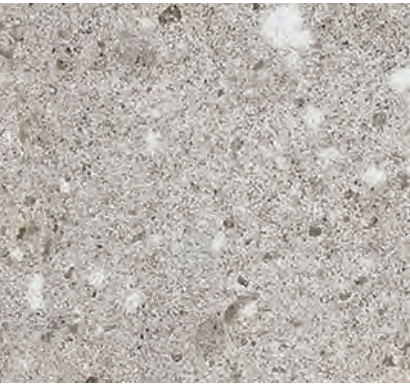

Flake Cement ●● NS899



Elba Stone ●● NS822

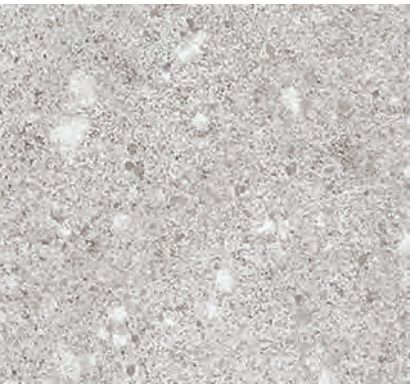

Flake Cement ●● NS898



Elba Stone ●● NS823



NS823



Cardoso ●● NS711

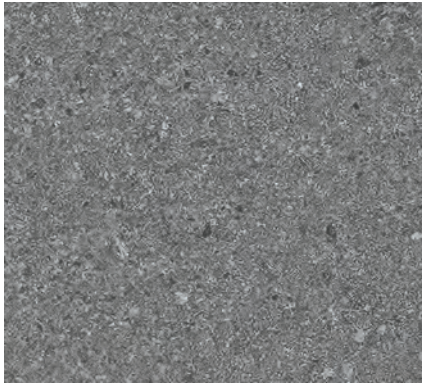

Particle Stone ●● NS716



Cardoso ●● NS710

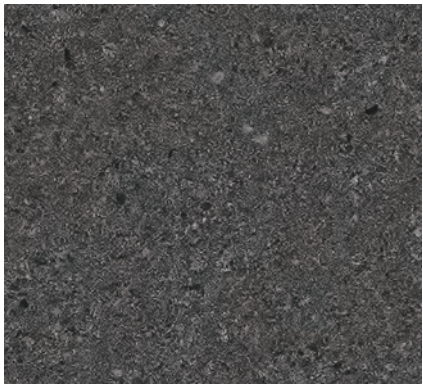

Particle Stone ●● NS717



NS717 113

※ 상기 이미지는 이해를 돕기 위한 것으로 실제 제품과 상이할 수 있습니다.

Stone & Marble



Granite ●● NS120



Granite ●● NS121



White Marble ●● NS118



Color Terrazzo ●● NS708



White Marble ●● NS119



Travertine ●● NS806

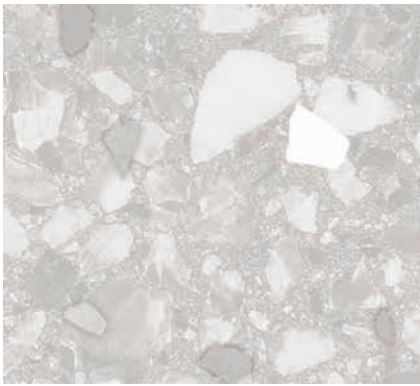

Mono Terrazzo ●● NS715



Cement ●● NS703



Cement ●● NS705



Concrete ●● NS401



Concrete ●● NS402



Concrete ●● NS403

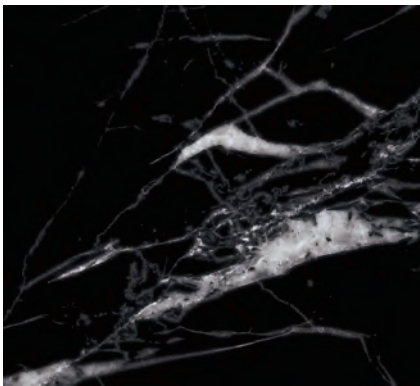

Nero Marquina ●● NS804

● 방염 ● 비방염

※ 상기 이미지는 이해를 돕기 위한 것으로 실제 제품과 상이할 수 있습니다.

Environment

환경을 생각합니다.



친환경 건축자재 인증(HB마크)

보닥 인테리어필름(비방염 기준)은 수성 접착제 적용을 통해 한국공기청정협회에서 제정한 친환경 건축자재 단체 표준인증(HB마크) 규정에 의거하여 유해물질 검증 시험 결과, 최우수 등급을 취득하였습니다.



환경표지인증

보닥 BASIC제품(S, LS, PNC, PNT, SMT, ZSW / 비방염 기준)은 환경표지 인증을 취득한 제품으로써, 프탈레이트계 물질을 사용하지 않은 친환경 제품입니다. 다만, 식품 접촉 시의 안전성은 검증되지 않았으므로 사용에 유의하시기 바라며, 계열별 취득 현황이 상이하니 보닥 웹사이트 내 기술 자료를 필히 참고 부탁드립니다.
(인증사유 : 유해물질 감소 및 생활 환경오염 감소)



환경성적표지(EPD인증)

제품 생산의 전 공정(원료수급, 생산, 유통, 사용, 폐기 등)에서 에너지 및 자원 등의 환경 영향도를 평가하는 인증으로, 보닥 인테리어필름은 해당 인증 취득과 더불어 환경성에 대한 지속적인 개선을 진행하고 있습니다.



아토피 안심 마크

아토피 안심 마크는 대한아토피협회에서 추천하고 인증하는 마크로서 각종 시험 성적서를 토대로 한 심사를 통해 주어지는 인증입니다.
보닥 인테리어필름은 해당 인증을 취득하여 아토피 환우 또한 안전하게 사용할 수 있습니다.

Safety

안전을 생각합니다.



방염성능검사

보닥 인테리어필름 방염제품의 경우, 한국소방산업기술원(KFI)에서 주관하는 방염성능검사 진행을 통해 이를 통과한 제품만을 필증 표기하여 판매하고 있습니다. 방염제품 로트별 해당하는 결과통보서는 가까운 대리점에 별도 문의주시면 받으실 수 있습니다.

방염성능 [소방산업기술원 인증]					내오염성					
탄화길이 20cm 이하	탄화면적 30cm ² 이하	잔염시간 3초 이하	잔신시간 5초 이하	연기밀도 200 Ds						
방염인증					변화없음					

※ 당사 제품의 성적서 및 공사지명원, 시방서는 본사 및 대리점에 문의하시면 받으실 수 있습니다.

준비 단계

- 시공 전 필름이 시공되는 피착재와 제품의 상태(제품명, 표면 상태, 방염 여부)를 점검합니다.
 - ~ 점검 이상 시 필름 보존 후 구매처로 알려주시기 바랍니다.
- MDF의 경우 밀도에 따라 시공 시 점착력 및 안정성에 차이가 있으므로, 밀도가 균일한 MDF를 사용해야 합니다.
- 피착면 정리 시 하기 사항 참고 바랍니다.
 - ~ 필름 덧방 및 ABS 도어 : 표면의 오염을 제거 및 손상 표면 처리 후 시공합니다.
 - ※ ABS 도어 피착면은 샌드페이퍼 사용 시 요철 발생 우려가 있으니, 가급적 사용을 지양하여 주십시오.
 - ~ MDF, PB 등 : 표면이 거친 경우, 샌드페이퍼 및 파터 등으로 표면을 고르게 정리 후 시공합니다.
- 제품 (인쇄 LOT별) 간 색상 차이가 발생할 수 있으므로, LOT 혼용은 지양하여 시공합니다.
- 겨울철 저온에 장기 노출될 경우 제품 표면의 크랙 현상 및 점착력 약화가 나타날 수 있으니 주의하시기 바랍니다.
- 피착재에 흠집 발생 소재, 왁스성분 소재 등이 있으면 점착력이 떨어지므로 주의하시기 바랍니다

프라이머 단계

- 필름 시공 시 프라이머는 현대L&C에서 생산한 "보닥프라이머"를 사용할 경우 최고의 성능과 안정성이 나타납니다.
- MDF, PB 등의 목재류는 소재의 특성상 프라이머의 흡수율이 매우 높습니다. 절단면의 경우 2~3회 충분히 도포해야 합니다.
- 도포가 완료된 후 최소 2시간 이상 충분히 건조해야 하며, 필름 부착 시 적당한 압력으로 부착해야 합니다.
 - ※ 보닥프라이머 (수성)는 상온의 그늘지고 서늘한 곳에 보관하시고, 동결된 제품은 사용이 불가하니 겨울철 보관에 주의하시기 바랍니다.

시공(부착) 단계

- 봄/가을 새벽 현장 시공 시 상온(15℃~23℃)을 유지해 벽체에 잔존 가능한 습기를 없애야 합니다.
- SPW / LW / SMT / UMI / PNC / PNT와 같은 제품군은 표면 특수코팅처리가 되어 있어 필히 상온 유지 후 시공해야 합니다.
- 특수제품의 겹침시공 시에는 프라이머 도포 및 건조 후 시공해야 하며, 더 많은 힘을 가해 마무리해야 합니다.
- 모서리 부위는 충분한 가압이 이루어지지 않는 경우 들뜸 발생의 우려가 있으니 주의해 시공해야 합니다.
- 습기와 적사광선을 피해 시공해주시고, 욕외에는 사용하지 말아주십시오.
- 더운 여름철 시공 이후 공간이 밀폐될 경우, 온도 상승으로 인한 기포/들뜸 발생 우려가 있으니, 필히 통풍과 환기가 충분히 이뤄지도록 조치해야 합니다.

제품 소재별 특징에 따른 사용 시 참고사항

- SPW / LW 제품군 (프리미엄 유/무광 혼재 TYPE), PNC / PNT 제품군 (딥 엠보스 코팅 TYPE)**
 - 모서리 부위를 강하게 문질러 꺾을 시, 표면 특수코팅층이 손상될 수 있으니 각별히 주의해야 합니다.
 - 리얼한 질감을 표현하기 위해 딥 엠보스가 적용되어 있어 과도한 헤라 사용 및 잦은 제품 탈부착 시, 제품이 찢어질 수 있으니 주의해야 합니다.
 - 시공 후 표면을 닦을 시, 중성세제 또는 물을 사용하여 손상이 없도록 주의해야 합니다.

SMT 제품군 (무광 특수코팅 TYPE)

- 제품 표면에 특수코팅 처리가 되어 시공 시 헤라의 밀림이 어려울 수 있으니 충분한 압력을 가하여 작업을 해야 합니다.
- 피착재와 필름 점착면 사이에 이물질이 묻어있는 상태로 시공이 이루어지면 표면 찢힘이나 들출 자국이 필름 표면에 발생할 수 있습니다.
- 제품 표면 특수코팅 처리로 인해 겹침시공이 어려울 수 있습니다.
- 시공 시 제품 자체가 구겨지거나 찢히면 제품의 특수구조상 원복이 되지 않으므로 보관 및 사용에 매우 주의하셔야 합니다.
- 해당 제품은 방염/비방염 계열 공정이 상이하여 표면질감의 차이가 있습니다.

RF 제품군 (직조 TYPE)

- 제품 특성상 날카로운 시공도구 사용 시, 표면 긁힘이 발생할 수 있습니다.
- 해당 제품은 두께가 두껍기 때문에 꺾임 및 겹침 시공이 어려울 수 있으며, 재단 시 칼질이 어려울 수 있습니다.
- 표면 필름층이 없으므로 시공 후 헤라 작업 시 표면이 손상되지 않도록 각별히 주의해야 합니다.
- 제품 특성상 사용 후 재권취시 원단 터널링이 발생할 수 있습니다.

NF 제품군 (패브릭 직물 소재 TYPE)

- 직물 소재를 포함하고 있으므로 재단 시 원사 풀림으로 실오라기가 남을 수 있으며 헤라밀림이 어려울 수 있습니다.
- 해당 제품은 평면 시공에 특화된 제품으로 원단 두께가 두껍고, 꺾임시공 및 재단이 어려울 수 있습니다.
- 표면 발수/방염 코팅으로 겹침 시공이 어려울 수 있습니다.
- 표면 필름층이 없으므로 시공 후 헤라 작업 시 표면이 손상되지 않도록 각별히 주의해야 합니다.

VM / RM 제품군 (필 TYPE)

- 메탈 패턴 구현을 위한 필 인쇄 제품으로, 필분포에 따라 색상 편차가 있을 수 있으며, 겹침 시공 후 강하게 떼어낼 시 박리될 우려가 있습니다.

UMI 제품군 (프리미엄 리얼메탈 TYPE)

- 필름 표면의 효과를 극대화하기 위해서는 매우 깨끗한 환경에서 시공되어야 합니다. 피착재와 필름 점착면 사이에 이물질이 묻어있는 상태로 시공이 이루어지면 표면 찢힘이나 들출 자국이 표면에 그대로 재현됩니다.
- 시공 시 제품 자체가 구겨지거나 찢히면 제품의 특수구조상 원복이 되지 않으므로 보관 및 사용에 매우 주의하셔야 합니다.
- 해당 제품은 일반 제품 대비 고경도 제품으로 꺾임 및 겹침시공이 어려울 수 있습니다.
- 제품 특성상 사용 후 재권취시 원단 터널링이 발생할 수 있습니다.

HS 제품군 (하이글로스 TYPE)

- 제품의 경도가 높아 모서리 부분 들뜸 방지와 시각적 효과 구현을 위해 충분한 힘으로 마무리 손질을 해야 합니다.

TNS 제품군 (딥 엠보스 레더 TYPE)

- 해당 제품은 두께가 두껍기 때문에 꺾임 및 겹침 시공 시 충분한 압력을 가하여 작업을 해야 합니다.

기타 유의사항

- 자외선에 의한 변색의 우려가 있습니다.
- 시공 후 최소 1~2일은 실내 온도를 상온으로 유지하여야 합니다.

보닥 인테리어필름의 각종 성적서 및 공사지명원은 본사 및 대리점에 문의하시면 받을 수 있습니다.
본사 : (주)현대L&C 데코영업팀 www.hyundailnc.com / www.ebodaq.com